UUTISET

Nopeisiin voittoihin ei tässä säädösuudistuksessa päästä. Voi käydä niinkin, että kun haetaan ja tarkoitetaan hyvää, tuotetaan huonoa. **RAKENNUSTEOLLISUUDEN TOIMITUSJOHTAJA TARMO PIPATTI**

POLITIIKASTA LYHYESTI

Ennakkoäänestys jatkuu tiistaihin

Presidentinvaalin asetelma kahden ehdokkaan välillä näyttää lisäävän kansalaisten äänestysaktiivisuutta. Esimerkiksi lauantain äänestysvilkkaus ylitti aiemmat tulokset. Ennakkoon voi äänestää huomiseen tiistaihin saakka. Varsinainen vaalipäivä on tuleva sunnuntai.

Kristilliset kuntaremontin kannalla

”Ei ole muuta vaihtoehtoa kuin tehdä radikaaleja toimia. Jos uudistusta valmistellaan liian varovaisesti, jää sen hyöty todennäköisesti olemattomaksi”, kristillisdemokraattien eduskuntaryhmän puheenjohtaja **Peter Östman** sanoo hallituksen ajamasta kuntauudistuksesta.

”Nyt ei ole niinkään tärkeää kuntien lukumäärä, vaan kestävälle taloudelle rakentuvat peruspalvelut, jotka ulottuvat kaikille kansalaisille”, lauantaina Helsingissä puhunut Östman linjasi. Puoluehallitus odottaa hallitukselta nyt lainsäädäntöä, jolla peruspalvelut voidaan turvata myös haja-asutusalueilla.

JHL vetoaa palveluihin

Julkisten ja hyvinvointialojen liiton JHL:n toimialajohtaja **Teija Asara-Laaksonen** katsoo, että kuntauudistuksen ydin eivät ole rakenteet, vaan peruspalvelujen turvaaminen. Hän muistutti lauantaina Raaseporissa osaavan henkilöstön tärkeydestä.

”Nyt yhtiöitetään, yksityistetään, ulkoistetaan, pilkotaan ja ketjutetaan. Kilpaillaan hinnalla ja huonommilla työehdoilla, ei laadulla.” Asara-Laaksonen huomautti, että myös siivous ja ruokahuolto ovat peruspalveluja, vaikka ne mielletään tukipalveluiksi.

Lähikoulusta huolehdittava

Opetusalan ammattijärjestö OAJ:n puheenjohtaja **Olli Luukkainen** puolustaa voimakkaasti lähikouluja. ”Kuntauudistus ei saa olla uhka lähikouluille ja niiden laadulle. Vanhempien on voitava luottaa vastakin siihen, että lähikoulussa on pätevät opettajat ja että opetus on turvallista ja tavoitteellista.”

OAJ ihmettelee, miksi kuntauudistuksessa puhutaan vain sosiaali- ja terveyspalveluista ja miksi päivähoitoa kaavaillaan osaksi suuria sote-alueita, vaikka varhaiskasvatus on suurimmassa osassa kuntia osa opetustoimea.

”Tavoitteeksi on otettava, että uudistus turvaa koulutuksen lähipalvelut, kuten varhaiskasvatuksen ja perusopetuksen.”

Rakennusala vaatii malttia uusiin energiasäädöksiin

Rakennusteollisuuden mielestä energiatehokkuuden lisäämisessä vauhti on pelottavan kova, ja siitä voi seurata ongelmia.

Rakennusteollisuuden toimitusjohtaja **Tarmo Pipatti** vaatii rakennusalan energiasäädösten uudistamiseen malttia.

Säädökset tähtäävät parempaan energiatehokkuuteen ja koko rakennuskanta vaatii 50 miljardin euron energiatehokkuusinvestoinnit. Pipatin mielestä tavoite on äärimmäisen hankala, vaikka uudistus tuokin rakennusalalle työtä vuosikymmeniksi.

Pipatti pelkää, etteivät alan opetus ja sitä kautta suunnittelijat ja rakennusliikkeet pysy uusissa materiaali- ja energiatehokkuusnormeissa mukana.

”Nopeisiin voittoihin ei tässä säädösuudistuksessa päästä. Koska rakennusalan tuotteet ovat monimutkaisia, voi käydä niinkin, että kun haetaan ja tarkoitetaan hyvää, tuotetaan huonoa. Olemme nähneet rakentamisen historiassa, miten syntyivät huonon sisäilman, kosteus- ja home-ongelmat.”

Pipatti epäilee, ettei eurooppalainen ajattelu sovi Suomen rasittaviin sääoloihin ja että ainakin sopeutumisajat ovat pitkät.

”Käytännön toimijana en jaksa uskoa, että Brysselistä käsin ohjataan koko eurooppalainen rakentaminen nollaenergiatasoon.”

Pipatti toivoo, että keväällä lausuntokierrokselle lähtevissä uusissa korjausrakentamisen normeissa on otettu huomioon kustannukset suhteessa saavutettaviin säästöihin ja päästöjen vähennyksiin.

Jos peruskorjauksen hinta uusien normien mukaan tehtynä nousee kiinteistön arvosta yli viidenneksen, remontista tulee niin kallis, ettei korjauksia ehkä tulla tekemään, Pipatti arvioi. Uudisrakentaminen ei ole ongelma, mutta säädösvaateet saattavat johtaa siihen, että vanhan korjaaminen jää ja tilalle tehdäänkin uutta.

”Lainsäädäntö ei saa suosia puuta”

Pipatti kaipaa myös rakennusmateriaalien tasapuolista kohtelua alan lainsäädäntöön. Reunaehtojen tulee esimerkiksi säädellä vain sitä, mitkä paloturvallisuus- ja energiatehokkuusvaatimukset rakennusten tulee täyttää.

Pipatista on hyvä, että isot metsäteollisuusyritykset ovat heränneet puurakentamiseen tuoden valinnanvaraa myös kerrostalorakentamiseen. Palomääräysten uusimisen myötä voidaan rakentaa jopa 8-kerroksisia puukerrostaloja.

”Puupuoli ei saa kuitenkaan koukata poliittisen päätöksenteon kautta. Nyt lainsäädännöllä puu yritetään saada sellaiseen asemaan, jossa pyritään muuttamaan markkinaa”, Pipatti paheksuu.

Pipatin mukaan esimerkiksi lypsykarjarakennusten kantavat rakenteet ja verhoilu pyrittiin määräämään asetusluonnoksella tehtäväksi puusta. Puun osuus maatalousrakentamisesta on nyt 40 prosenttia ja asetuksen avulla osuus haluttiin nostaa sataan prosenttiin.

”Ymmärrän kyllä, että hallituksen ohjelmaan on kirjattu tavoitteeksi edistää puurakentamista, mutta keinojen valinnassa on käytettävä harkintaa.”

EIJA POUTANEN

KARI SALONEN

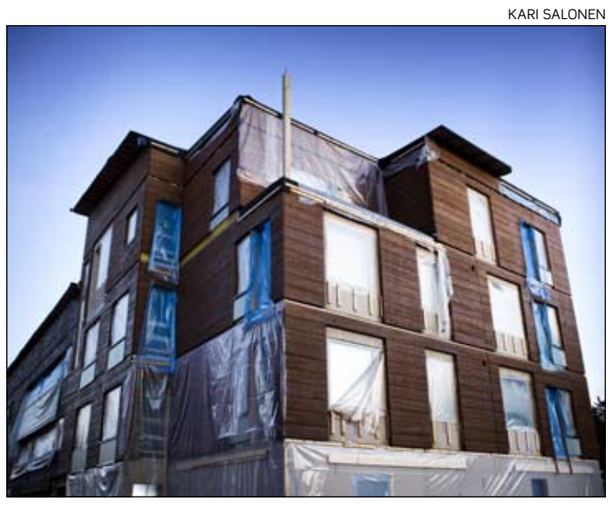

Kerrostalorakentamiseen on tullut valinnanvaraa metsäteollisuuden ja palomääräysten muuttumisen myötä.

Finalistien Suomi

Kantri-liite listasi tammikuun numerossa kaikkien kahdeksan presidenttiehdokkaan kiertueet kartalle. Silloin **Sauli Niinistö** (kok.) sai karttaan enemmän täpliä kuin **Pekka Haavisto** (vihr.).

Toisella kierroksella tilanne on päinvastoin. Haavistoa nähdään useammalla paikkakunnalla (17) kuin Niinistöä (11).

Molemmat aloittivat kahden viikon finaalikiertueen pohjoisesta. Haavisto kävi kampanjan aluksi Rovaniemellä ja Kemissä, Niinistö Oulussa.

Siitä sitten suunnattiin etelää ja kaupunkeja kohti. Maakunnissa ehdokkaita nähdään niukasti.

Ensimmäisellä kierroksella Niinistöllä oli huomattavasti suuremmat resurssit tehdä kampanjaa. Hänellä oli aikaa ja rahaa kiertää. Haaviston kampanja oli lyhyt ja perustui vapaaehtoisten verkostoihin.

Toisella kierroksella puntit ovat tasoittuneet. Julkisuutta on tarjolla niin paljon, ettei sitä tarvitse rahalla ostaa. Aikaa on vain kaksi viikkoa ja taustaryhmissä on pohdittu, missä käymisestä saadaan suurin hyöty. Valinnoista voi tulkita mitä ehdokas arvostaa.

Varsinkin Niinistö vetää varman päälle. Kohteina ovat suurimmat kaupungit. Hän tekee pysähdyksen Kontiolahdella, mutta vierailu Raisiossa peruuntui.

Haavisto uskaltautuu pienempiinkin kaupunkeihin. Hänen kalenterissaan on Ylöjärvi, Kokkola ja Hamina. Varsinaisilla maaseutupaikkakunnilla hänkään ei käy.

Maaseutu enemmän esillä

Kantrin jutussa myös todettiin maaseudun jääneen teemojen ulkopuolelle. Toisella kierroksella maaseudun aiheet ovat olleet hieman enemmän esillä.

Se saattaa johtua siitä, että molemmat ehdokkaat ovat vahvoja suurissa kaupungeissa. Niissä merkittäviä voittoja on vaikea saada ja pienemmillä paikkakunnilla on enemmän vapaita äänestäjiä. Pudonneilta ehdokkailta jäi 1,4 miljoonaa ääntä.

Haavisto aloitti toisen kierroksen kampanjan kritisoimalla kuntauudistusta sekä piti maaseudun ja kaupungin vastakkainasettelua turhana.

Jo ensimmäisen kierroksen aikana Haavisto tuomitsi jyrkästi salakuvauksen maatiloilla.

”Ei laittomuuksille. On toimittava omalla nimellä ja omilla kasvoilla”, Haavisto sanoi (MT 11.1.).

Myös Niinistö on salakuvausta vastaan. Ja on hänkin puhunut maaseudun puolesta:

”Uskon, että metsät ovat edelleenkin se Suomen luonnonvara, josta myös hyvinvointia tulee.” (MT 28.11.)

PRESIDENTIN-VAALIT

Maaseudulla on paljon **Paavo Väyrysellä** (kesk.) vapautuvia ääniä. Luulisin niiden kiinnostavan molempia.

Kampanja kuohuttaa tunteita

Ehdokkaat herättävät monissa tunteita. Puolesta ja vastaan. Sen on huomannut verkkokeskusteluissa ja sosiaalisessa mediassa.

Haavisto on saanut jopa tappouhkauksen. Molemmat ehdokkaat tuomitsevat loanheiton jyrkästi.

Niinistön kampanjapäällikkö **Taru Tujunen** onkin yrittänyt rauhoitella ylikierroksilla käyviä.

”Koska joukossa on meidän omiakin kannattajia, niin viestinä heille: ei näin! Teemme positiivista kampanjaa oman ehdokkaan puolesta emmekä ketään vastaan”, Tujunen sanoo Iltalehdessä.

Televisio pakottaa pääkaupunkiin

Kiertueiden lyhyyteen on ihan järkisyitäkin. Matkustaminen vie paljon aikaa, eikä kahdessa viikossa pitkälle ehdi. Useat televisioesiintymiset pakottavat ehdokkaat Helsinkiin, sillä vaalitenttejä ja -keskusteluja pidetään kahdeksan. Parhaana päivänä ensin aamulla ja toisen kerran illalla.

Tällä viikolla Niinistöä on vaikea enää tavata muuten kuin television välityksellä. Hänellä on maanantaina tilaisuus Jyväskylässä ja perjantaina Lahdessa.

Haavisto vierailee vielä Vaasan seudulla ja loppuviikolla Kaakkois-Suomessa sekä Turussa.

Pahvisena Niinistö sen sijaan esiintyy pitkin Suomea. Café Niinistöissä on juotu kampanjan aikana kahvia lähes kahdellasadalla paikkakunnalla.

Pahvi-Saulin maailmankiertueeksi ristitty kampanja kuitenkin pysyttelee Suomen rajojen sisäpuolella.

Haaviston kampanja etenee maakunnissa paikallisten vihreiden aktiivien voimin.

Kartat on tehty 29.1. mennessä saatujen tietojen perusteella.

AIMO VAINIO

Täällä ehdokkaat käyvät toisella kierroksella

PÄIVÄN KYSYMYS

Paljonko vaalit maksavat?

Paljonko presidentinvaalit maksavat, neuvotteleva virkamies Jussi Aaltonen oikeusministeriöstä?

Tarkkaa kustannusta ei vielä tiedetä, mutta budjetti on hieman alle 21 miljoonaa euroa.

Suurin yksittäinen menoerä on kunnille maksettava korvaus vaalimenoista, joka on noin 16 miljoonaa euroa. Ehkä isoin osa ovat luottamushenkilöiden palkkiot.

Olisiko puolet rahasta säästynyt, jos toista kierrosta ei olisi tullut?

Kuntakorvauksesta olisi säästynyt tasan puolet, mutta muista kustannuksista ei voida sanoa niin yksioikoisesti. Muun muassa ohjeet ja laskentajärjestelmä on tehty joka tapauksessa kahta kierrosta varten. Ilmoituskorttikin on lähetetty kaikille vain kerran. Postikulut ovat iso osa kustannuksia.

Ovatko ennakkoäänet kalliimpia kuin vaalipäivän?

Saattaa olla, että vaalipäivän äänet ovat jopa hiukan kalliimpia.

Ennakkoäänien hinnat vaihtelevat paljon. Kalleimmat äänet tulevat Australiasta kuriirikuljetuksena Suomeen. Ulkomailta eniten ääniä tulee Ruotsista, Saksasta ja Espanjasta.

KATJA KOLJONEN

Presidentti-ehdokkaat tukevat intti-remonttia

Keskusta on julkaissut presidenttiehdokkailta saadut vastaukset heille esitettyihin kysymyksiin.

Keskusta tiedusteli vihreiden **Pekka Haavistolta** ja kokoomuksen **Sauli Niinistöltä** kantoja muun muassa hallituksen keskittämispolitiikkaan, sotilaalliseen liittoutumiseen ja aluekehitykseen.

Vastaukset ovat luettavissa kokonaisuudessaan keskustan verkkosivuilla (*www.keskusta.fi*) . Keskustan puoluejohto on jo ilmoittanut, ettei se anna kannattajilleen äänestyssuositusta kummankaan ehdokkaan puolesta. **MT**

Parhaat tarjouksemme torstaihin saakka

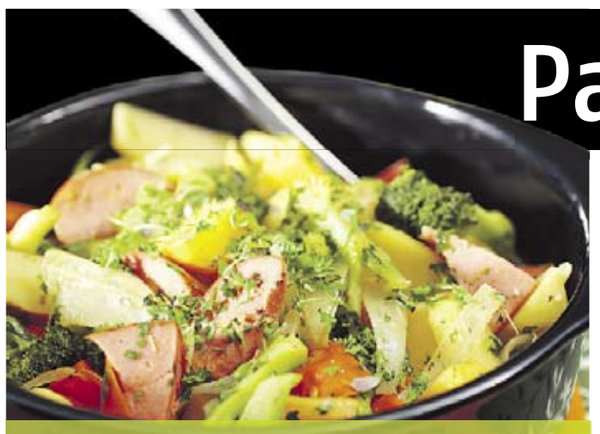

Juures-makkarapannu

30–60 min
5 annosta

300 g nakkeja tai lenkkimakkaraa
3 Pirkka porkkanaa
1/4 lanttua
1 parsakaali
1 sipuli
4 Pirkka perunaa
1 rkl öljyä
n. 3 dl vettä
1 Pirkka kasvisliemikuutio
1/2 tl mustapippuria
2 rkl sinappia
1 dl hienonnettua timjamia ja persiljaa

1. Viipaloi kuoritut porkkanat ja kuutioi lanttu. Leikkaa parsakaali pieniksi kukinnoiksi ja paloittele varsi. Kuori ja leikkaa sipuli ohuiksi lohkoiksi. Kuori ja paloittele perunat.
2. Kiehauta paistokasarissa öljyssä sipuli. Lisää joukkoon porkkanaviipaleet, lanttkuutiot ja perunalohkot. Kaada kasariin vesi. Mausta ruoka liemikuutiolla, pippurilla ja sinapilla. Hauduta noin 5 minuuttia välillä sekoitellen.
3. Lisää pannulle paloiteltu parsakaali ja hienonnetut mausteyrtit. Anna vihannesten hautua edelleen noin 10 minuuttia. Lisää lopuksi viipaloidut nakit tai paloiteltu lenkkimakkara. Hauduta vielä noin 5 minuuttia. Hienonna pinnalle timjamia ja persiljaa. Tarjoa maustekurkkujen ja tomaattilohkojen kanssa.

Pirkka.fi

Tämän ja 132 muuta maukasta makkara-reseptiä löydät Pirkka.fi-reseptihausta *www.pirkka.fi/ruoka/reseptihaku*

Tykkää meistä Facebookissa, niin saat ajankohtaiset reseptit ja ideat helpottamaan arkeasi *www.facebook.com/pirkka*

HK
POPSI GRILLINAKIT
300 g, 3 pkt/talous
1,00 pkt
3,33/kg, ilman korttia **1,49/pkt** (4,97/kg)

K PLUSSA −32 % Etu K-Plussa-kortilla

Valio
POLAR JUUSTOT
300–350 g
2,99 kpl
8,54–9,97/kg, ilman korttia **4,45/kpl** (12,71–14,83/kg)

K PLUSSA −32 % Etu K-Plussa-kortilla

HK RYPSIPORSAS FILEEVIIPALEET
300–330 g
3,99 rs
12,09–13,30/kg, ilman korttia **4,59/rs** (13,91–15,30/kg)

K PLUSSA −13 % Etu K-Plussa-kortilla

Oululainen
REISSUMIES JA REISSUMIES 100 % TÄYSJYVÄ 235–280 g
0,69 ps
2,46–2,94/kg, ilman korttia **0,89/ps** (3,18–3,79/kg)

K PLUSSA −22 % Etu K-Plussa-kortilla

Atria
YLIKYPSÄ KINKKU, KEITTOKINKKU JA KALKKUNA 250 g
4,00 2 pkt
8,00/kg, yksittäin ja ilman korttia **2,45–3,15/pkt** (9,80–12,60/kg)

K PLUSSA −18–36 % Etu K-Plussa-kortilla

PÍRKKA
BROILERIN FILEESUIKALEET
450 g
2,99 rs
6,64/kg, ilman korttia **3,79–4,49/rs** (8,42–9,98/kg)

K PLUSSA −21–33 % Etu K-Plussa-kortilla

PÍRKKA
CONFERENCE PÄÄRYNÄT
Hollanti
0,99 kg

PÍRKKA
PARSAKAALI
400 g, Espanja
0,69 kpl
1,73/kg, ilman korttia **1,09/kpl** (2,73/kg)

K PLUSSA −36 % Etu K-Plussa-kortilla

TARJOUSTAKUU K-PLUSSA-TARJOUKSISSA AINA VÄHINTÄÄN −10%
PLUSSA LISÄKSI K-PLUSSA-PISTEILLÄ ETUSI JOPA −5%

Parhaat tarjoukset tällä paikalla joka maanantai – voimassa torstaihin 2.2. saakka.

KAIKISTA K-RUOKAKAUPOISTA YMPÄRI SUOMEN
K CITYMARKET K SUPERMARKET K MARKET K EXTRA