UUTISET

Väheneekö palvelujen tarve, jos kuntia yhdistetään? Voiko rahan tarve vähentyä muuten kuin palveluja karsimalla? **KUNNANHALLITUKSEN PUHEENJOHTAJA RISTO SALMINEN, PERTUNMAA**

Eteläsavolaiset eivät usko kuntauudistuksen parantavan taloutta

Kuntatilaisuudessa Mikkelissä puhuttivat keskiviikkona paitsi kunta- myös maakuntarajat.

Etelä-Savoon kuuluu 17 kuntaa, joista kaavaillaan kuntatyöryhmän esityksessä kolmea kaupunkivetoista kuntaa keskuksinaan Mikkeli, Varkaus ja Savonlinna.

Ainakin viiden kunnan kohdalla pohditaan myös siirtymiä maakuntarajan yli.

Etelä-Karjalan puolelta Suomenniemi on suuntaamassa Mikkeliin ja Parikkala ehkä Savonlinnaan.

Pertunmaalle tarjotaan mahdollisuutta siirtyä Heinolan suuntaan Päijät-Hämeeseen. Puumalan kohdalla on keskusteltu mahdollisuudesta suunnata Etelä-Karjalaan. Leppävirta voisi siirtyä joko kokonaan tai osittain Pohjois-Savosta Etelä-Savoon.

Tärkeimpiä palvelut ja vaikuttaminen

Päällimmäiset huolet tilaisuudessa olivat syrjäisten alueiden vaikutusmahdollisuuksien ja palvelujen turvaaminen.

”Kunta on paljon muutakin kuin sosiaali- ja terveyspalvelujen tarjoaja”, Kangasniemen kunnanhallituksen puheenjohtaja **Helvi Marttinen** (kesk.) sanoi.

”Lähipalveluista ja päätöksenteon säilymisestä on keskusteltu liian vähän, rajoista liikaa”, Ristiinan kunnanhallituksen puheenjohtaja **Kirsi Olkkonen** (kesk.) huomautti. Hän totesi myös, että vahvoja maaseutukuntia tarvitaan kaupunkien rinnalle.

”Ei ole varmuutta, onko uusissa kunnissa halua uudistaa palvelurakennetta muuten kuin keskittämällä”, pohti Joroisten kunnanvaltuuston puheenjohtaja **Sari Juutilainen** (sd.).

”Missä viipyy laki, joka takaa lähidemokratian ja lähipalvelujen säilymisen”, peräsi Savonlinnan kaupunginhallituksen puheenjohtaja **Matti-Pekka Parkkinen** (kesk.).

Etelä-Savo on yksi viime vuosina eniten väestöä menettäneistä maakunnista. Mikäli ennusteet toteutuvat, maakunnan huoltosuhde näyttää tulevaisuudessa varsin heikolta. Lisäksi haasteina ovat saaristoisuus ja pitkät välimatkat.

”Heikot luvut eivät parane rajoja siirtämällä”

Kuntapäättäjistä moni ihmetteli, miten maakunnan heikot tunnusluvut parantuisivat uusilla kuntarajoilla.

”Se ei nosta tuloja, eikä paranna ikärakennetta”, Juvan kunnanhallituksen puheenjohtaja **Jaakko Hänninen** (kesk.) totesi.

Häntä huoletti myös Mikkelin ja Savonlinnan kohtalo. ”Kuinka suuriksi kaupunkeja voidaan kasvattaa ilman, että niiden elinvoima kärsii?”

”Väheneekö palvelujen tarve, jos kuntia yhdistetään? Voiko rahan tarve vähentyä muuten kuin palveluja karsimalla?”, kyseli Pertunmaan kunnanhallituksen puheenjohtaja **Risto Salminen** (kesk.). Hän kertoi kunnan kuuluvan mieluummin Etelä-Savoon kuin Hämeeseen.

Puumalan kunnanvaltuuston puheenjohtaja **Aarno Puttonen** (kesk.) sanoi, ettei kokonaisuus maakunnassa muutu, jos rahaa ei tule lisää.

Rantasalmen kunnanjohtaja **Kristiina Järvenpää** totesi uudistuksen etenevän ilman tieteellistä pohjaa.

Hän toivoi toista lausuntokierrosta, kun toukokuussa julkistettavat tiedot terveyspalvelujen järjestämisestä ovat käytettävissä.

Muistutus maaseudusta

Maaseutuvaikutusten arviointia vaativat **Vesa Kallio** MTK-Etelä-Savosta ja kansanedustaja **Jari Leppä** (kesk.). ”Suurimmat muutokset tulevat maaseudun ihmisille”, Leppä painotti.

Kunta- ja hallintoministeri **Henna Virkkunen** (kok.) myönsi, että maaseutuyrittäjät eivät voi muuttaa palvelujen perässä kaupunkiin. Hän lupasi, että arviointi on mukana kun rakennelakia ryhdytään kirjaamaan.

Lähidemokratiasta Virkkunen totesi, että kuntien itsehallintoa päätöksenteon järjestämisessä on tarkoitus lisätä. ”Pitäisikö kuntien sisällä esimerkiksi olla vaalipiirejä”, ministeri pohti.

Nuori **Elina Hölttä** pyysi kuntapäättäjiä katsomaan pitkälle tulevaan senkin uhalla, että oma paikka hallinnossa olisi vaarassa.

Moni haluaa jatkaa omin nokin

Moni kunta liputti tiukasti itsenäisyyden puolesta. ”Emme halua hiljaiseksi reuna-alueeksi. Yhteistyölle kyllä, liitoksille ei”, Hirvensalmen kunnanvaltuuston puheenjohtaja **Esko Kekkonen** (kesk.) totesi.

Samoilla linjoilla olivat ainakin Heinävesi, Sulkava, Hirvensalmi, Mäntyharju, Pieksämäki, Juva ja Kangasniemi. Esiin nostettiin esimerkiksi mahdollisuus järjestää laajaa väestöpohjaa vaativia palveluja maakunnallisesti.

Liitosmyönteisemmät kunnat vastustivat pakkoa. Vapaaehtoisia liitosneuvotteluja on Mikkelin, Suomenniemen ja Ristiinan sekä Savonlinnan, Punkaharjun ja Kerimäen välillä.

TERHI TORIKKA

PÄIVÄN KYSYMYS

Puhelinhaastattelija saattaa soittaa yllättävänkin myöhään illalla.

Mihin aikaan gallupin tekijä saa soittaa?

Kuinka myöhään illalla puhelinhaastattelija saa soittaa kotiin, tuotantopäällikkö Merja Hämäläinen TNS Gallupin puhelinhaastattelukeskuksesta?

Meillä lopetetaan soitot kello 21. Jos joku vastaaja ehdottomasti haluaa, että soitetaan vähän myöhemmin, niin yritetään sekin järjestää.

Mihin aikaan soitetaan viikonloppuisin?

Lauantaisin soitetaan yleensä kello 11–17. Sunnuntai ei ole vakituinen haastattelupäivä, mutta tarvittaessa klo 14–20.

Tuleeko valituksia?

Kyllä niitä joskus tulee, jos soitto on osunut huonoon aikaan, mutta aika harvoin meille asti.

Mikä on yleisin valituksen aihe?

Se voi liittyä soittoaikoihin tai siihen, että joskus haastatellaan lapsia ja nuoria.

Kysytäänkö lasten vanhemmilta lupa?

Aina kysytään lupa vanhemmilta, jos vastaaja on alle 15-vuotias. Tällä hetkellä meillä taitaa olla yhdessä tutkimuksessa 12-vuotiaita, mutta yleensä alaikäraja on yli 15 vuotta.

Keitä ovat toimeksiantajat?

Meillä on ihan laidasta laitaan yksityisiä yrityksiä ja julkista hallintoa.

Mitä haastateltava saa tietää toimeksiantajasta?

Se on aina toimeksiantajan päätettävissä. Yleensä toimeksiantajaa ei kerrota. Yksi syy on se, että tieto voi vaikuttaa vastauksiin.

Kuinka paljon haastatteluja tehdään?

Teemme noin 250 000 haastattelua vuodessa. Tällä hetkellä meillä pyörii parikymmentä eri tutkimusta.

TARJA HALLA

Lahti kannattaa kuntien yhdistämistä

Muut Päijät-Hämeen kunnat vastaan

Päijät-Hämeen kuntajohtajat suhtautuvat ehdotettuun kuntauudistukseen vaihtelevasti. Osa pitää ehdotusta hyvänä, osa tuomitsee sen kokonaan, kertoo Etelä-Suomen Sanomat.

Suoran tuen ehdotukselle silti antaa vain Lahti. Nastolan kunta suhtautuu varauksella, mutta muut kunnat vastustavat.

Työryhmä ehdottaa Päijät-Hämeeseen kahta suurkuntaa, joista toinen on Lahti-keskeinen ja toinen Heinola-keskeinen. Myös Heinolan kaupunki aikoo pitäytyä itsenäisenä.

Hartolan kunnanjohtaja **Raija Rissanen** sanoi, että kuntauudistus voidaan toteuttaa vain pakolla.

Päijät-Hämeessä epäillään vahvasti suurkuntien tuovan hyötyä. Epäilylle on perusteensa, sillä Lahden seudulla selvitettiin yhdeksän kunnan suurkuntaa syksyllä 2010. Silloin yhdistyminen epäonnistui.

Silloin suurliitosta kannattivat seudun kansanedustajat ja kuntien johtohahmot. Jo valtuustotasolla epäröinti kasvoi, ja kuntien järjestämissä kansanäänestyksissä tuli vain tyrmäyksiä.

Monella hyvät perustelut itsenäisyydelle

Hollolan kaupungin valtuuston puheenjohtaja **Matti Siirola** (kesk.) perusteli tarkoin, miksi Hollola aikoo säilyä itsenäisenä.

”Hollola on kasvava kunta, meillä on koulutettu väestö ja hyvä huoltosuhde. Velkaa on vähän ja taseessa on ylijäämää 20,5 miljoonaa euroa. Hollola on taloudellisesti vahva kunta”, hän luettelee.

”Kuntaliitoksista on täällä tehty selvitys ja liitoksesta on järjestetty kansanäänestys. 83 prosenttia äänesti itsenäisyyttä. Hollola jatkaa itsenäisenä kuntana. Toistan, Hollola jatkaa itsenäisenä.”

Joissain kunnissa myönnettiin, että apua tarvitaan. Esimerkiksi Padasjoen kunnanhallituksen varapuheenjohtaja **Elina Luukka** (kesk.) sanoi, ettei kunta pärjää yksin.

”Mutta missä muodossa, siitä pitää keskustella. Nyt ei ole kyse kuntapalvelujen tasavertaisesta tarjoamispyrkimyksestä, vaan vallan ja palvelujen keskittämisestä”, Luukka sanoi.

Asikkalassa pohditaan kantelua oikeuskanslerille kuntauudistussuunnitelmasta.

Kuntaministeri **Henna Virkkusen** (kok.) kuntien kuulemisen kiertue eteni eilen Lahteen. Tilaisuuden ulkopuolella oli mielenosoittajia.

Jäljellä on vielä kolme tilaisuutta.

AIMO VAINIO

KARI SALONEN

Kokoomuksen ministerit Jyri Häkämies ja Henna Virkkunen kuuntelivat tarkasti, mitä kuntauudistuksesta Lahdessa sanottiin. Kritiikkiäkin uudistusta kohtaan he saivat kuulla. Eturivissä myös orimattilalainen kokoomuksen kansanedustaja Kalle Jokinen.

Parhaat tarjouksemme Pe–To

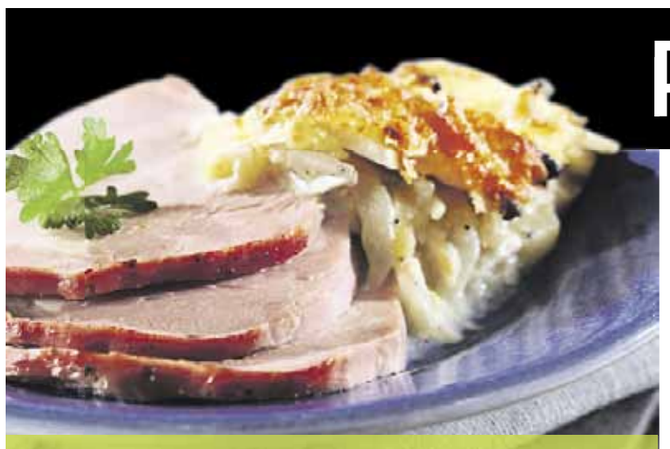

Porsaan uunifilee ja selleri-omenagratiini

yli 60 min
6 annosta

1 (n. 1,2 kg) Pirkka pintamaustettu porsaan uunifilee

GRATIINI
n. 600 g juuriselleriä
2 (500 g) isoa omenaa (esim. Jonagold)
1 (100 g) sipuli
1/2 tl suolaa
ripaus mustapippuria
1 tlk (2 dl) Pirkka ruokakermaa
1 ps (150 g) Pirkka emmental-mozzarellajuustoraastetta

1. Paista possunfilee pakkauksen ohjeen mukaan.
2. Kuori selleri ja leikkaa se ohuiksi viipaleiksi ja edelleen suikaleiksi. Suikaloi myös kuoritut omenat ja sipuli.
3. Levitä sellerit, omenat ja sipuli kerroksittain voideltuun uunivuokaan. Mausta kerrokset suolalla ja pippurilla. Kaada ruokakerma vuokaan.
4. Kypsennä 225 asteessa 35 minuuttia. Lisää juustoraaste vuoan pinnalle ja jatka paistamista vielä noin 10 minuuttia.
5. Leikkaa possu viipaleiksi. Tarjoa lisäksi salaattia.

Pirkka COSTA RICA 500 g, 2 pkt/talous
TARJOUS VOIMASSA SU 18.3. SAAKKA
1,99 pkt
3,98/kg, ilman korttia 3,29/pkt (6,58/kg)
K-PLUSSA -39 % Etu K-Plussa-kortilla

Pirkka GOLDEN OMENAT Italia
0,99 kg

Pirkka KIIVI 500 g, Italia
0,99 rs
1,98/kg, ilman korttia 1,29/rs (2,58/kg)
K-PLUSSA -23 % Etu K-Plussa-kortilla

Pirkka PORSAAN UUNIFILEE n. 1,2 kg, pintamaustettu
RUOKAA OMASTA MAASTA
4,99 kg
ilman korttia 6,85/kg
K-PLUSSA -27 % Etu K-Plussa-kortilla

Vaasan LAPIN RIESKAT JA RIESKASET 260–280 g
1,69 ps
6,04–6,50/kg, ilman korttia 1,95/ps (6,96–7,50/kg)
K-PLUSSA -13 % Etu K-Plussa-kortilla

Pirkka JÄÄTELÖTUUTIT 6 kpl/376–414 g
1,99 pkt
4,81–5,29/kg, ilman korttia 2,29/pkt (5,53–6,09/kg)
K-PLUSSA -13 % Etu K-Plussa-kortilla

TARJOUSTAKUU K-PLUSSA-TARJOUKSISSA AINA VÄHINTÄÄN -10%
PLUSS LISÄKSI K-PLUSSA-PISTEILLÄ ETUSI JOPA -5%

Tarjoukset voimassa torstaihin 22.3. saakka, ellei toisin mainita.

Pirkka.fi

Aki Wahlman valmistaa tämän reseptin tänään Mitä tänään syötäisiin? -ohjelmassa.
www.mitatanaansyotaisiin.fi

Tämän ja lähes 5000 muuta maukasta reseptiä löydät Pirkka.fi-reseptihausta
www.pirkka.fi/ruoka/reseptihaku

KAIKISTA K-RUOKAKAUPOISTA YMPÄRI SUOMEN
K CITYMARKET K SUPERMARKET K MARKET K EXTRA