UUTISET

Jos joku haluaa kasvattaa esimerkiksi luomusiipikarjaa, pitää katsoa, miksei se ole tänä päivänä Suomessa mahdollista. **EUROOPAN PARLAMENTIN JÄSEN PETRI SARVAMAA (KOK.)**

Elintarvikeketju kiinnostaa Sarvamaata

Kokoomuksen Petri Sarvamaa aloitti uutena meppinä. Samalla hän peri puoluetoveri Ville Itälän valiokuntapaikat.

VILLE PORKOLA

Petri Sarvamaa on aloittanut Euroopan parlamentin uutena jäsenenä.

STRASBOURG (MT)
Kokoomuksen uusi europarlamentaarikko **Petri Sarvamaa** kertoo kannattavansa vahvaa, yhteistä Eurooppaa.

Hän aloitti tällä viikolla työnsä Euroopan parlamentissa **Ville Itälän** (kok.) siirryttyä Euroopan tilintarkastustuomioistuimen jäseneksi.

”Jos tämä Euroopan parlamentti purettaisiin, eikä sen tilalle rakennettaisi uutta, asiat olisivat Suomen näkökulmasta huonosti”, Sarvamaa linjaa suhdettaan Euroopan parlamenttiin ja Euroopan unioniin.

”Eurooppa, Eurooppa, Eurooppa. Sitä ajan takaa.”

Jokainen tietysti haikailee yksinkertaisten ja helppojen ratkaisujen perään, mutta kun tehdään koko maanosaa koskevia ratkaisuja, niistä ei koskaan tule helppoja, Sarvamaa pohtii tulevaa työtään europarlamentaarikkona.

”Eurooppa on pidettävä kasassa. Se on asia numero yksi. Kaikki lähtee siitä.”

Sitten tulevat muut asiat. Kuten meidän kansalliset intressit niin maatalouspolitiikassa kuin jossain yksittäisissäkin asioissa, Sarvamaa selventää.

Maatalousasiat ovat tärkeitä

Sarvamaa peri Itälän paikat parlamentin valiokunnissa.

Hän on siten varsinaisena jäsenenä liikenne- ja matkailuvaliokunnassa ja talousarvion valvontavaliokunnassa sekä varajäsenenä maatalousvaliokunnassa.

Hän jatkaa Itälän työtä myös Venäjän valtuuskunnan jäsenenä ja USA:n valtuuskunnan varajäsenenä.

Sarvamaan mukaan maatalousvaliokunnan varajäsenen paikalle olisi ollut kovasti tulijoita. ”Siellä on loputtomasti tärkeitä kysymyksiä. Siellä voin puolustaa suomalaisen viljelijän mahdollisuutta jatkaa työtänsä.”

Kaikkein ihanteellisinta olisi, jos mepin työssä kohtaisivat omat kiinnostuksen kohteet ja motivaatio, sekä löytyisi punainen lanka, jolla ne yhdistäisi työhönsä valiokunnissa, Sarvamaa pohtii.

”Se lienee tehokkain tapa hoitaa mepin työ.”

Sarvamaa sanoo haluavansa puhua parlamentissa ruuantuotannon puolesta.

”Suomi tarvitsee ruuantuotannon puolestapuhujan. Ravintokysymykset, kansallinen ruokavalio, puhdas lähiruoka ja luomun saatavuus pitää tuoda myös poliittiseen keskusteluun.”

Elintarvikeketju kiinnostaa

Sarvamaata kiinnostaa koko elintarvikkeiden tuotantoketju. Hän kertoo olevansa kiinnostunut esimerkiksi kilpailukysymyksistä, hinnanmuodostuksesta ja kuluttajan asemasta.

”Mistä suomalaisen ruuan hinta tulee on iso kysymys, ja haluan perehtyä siihen perinpohjin.”

Peruskysymys on, millä edellytyksillä Suomessa voidaan harjoittaa viljelyä ja maatalautta.

”Minulla on siihen vastauksena, että ilman muuta Suomessa täytyy säilyttää maatalous.”

Sarvamaa haluaisi kehittää suomalaista maatalautta monipuolistamalla sitä. ”Monipuolistaminen antaisi viljelijöille hengitysilmaa toimia enemmän yrittäjämäisesti.”

Hänen mielestään tuotannonrajoituksia pitäisi poistaa ja antaa siten viljelijöille mahdollisuuksia kokeilla uusia tuotantosuuntia. ”Jos joku haluaa kasvattaa esimerkiksi luomusiipikarjaa, pitää katsoa, miksei se ole tänä päivänä Suomessa mahdollista. Miksen minä kuluttajana voi ostaa sitä kaupasta, missä on vika?” Sarvamaa tiukkaa.

”Miksi minun pitää syödä sellaista broileria, jota en haluaisi syödä? Miksei kaupassa ole sellaista ruokaa, mitä haluaisin?”

”Tässä yhteydessä en viittaa eettisiin kysymyksiin, tässä on paljon muita ruokaketjuun liittyviä kysymyksiä”, Sarvamaa sanoo. ”Sen sijaan tähän liittyvät rakenteelliset kysymykset vaativat selvittämistä, jotta asiaa voitaisiin parantaa.”

VILLE PORKOLA

Kirsi Viljanen nimitettiin lähiruokakoordinaattoriksi

MMM, agronomi **Kirsi Viljanen** on nimitetty 15.3. alkaen lähiruokakoordinaattoriksi.

Hänen tehtäviinsä kuuluu erityisesti hallitusohjelmaan kirjatun lähiruuan kehittämisohjelman sisällön suunnittelu, koordinointi, käytännön organisointi sekä ohjelmaan liittyvä viestintä.

Viljasen mukaan lähiruokaselvitys antaa ohjelmalle hyvän pohjan. Nyt pitää saada verkosto kokoon ja sitouttaa toimijoita.

Hän haluaa, että lähiruokaohjelmaan kirjataan yhteinen näkemys ja tahtotila.

”Lähiruoka on mahdollisuus ja merkittävä asia koko yhteiskunnalle. Maatalouspolitiikan monipuolistaminen on tärkeää, sillä viljelijäratkaisuja ja tuotantomalleja on erilaisia.”

Viljanen siirtyy lähiruokakoordinaattoriksi työ- ja elinkeinoministeriöstä, jossa hän toimi maaseutuylitarkastajana.

Tätä ennen hän on työskennellyt maa- ja metsätalousministeriössä vuodesta 1994 alkutuotantoon, maaseutuyrittäjyyteen sekä maaseudun kehittämiseen ja kansalliseen maaseutupolitiikkaan liittyvissä tehtävissä.

Viljanen on toiminut RuokaSuomi-teemaryhmän puheenjohtajana vuodesta 2002.

MAIJA ALA-SIURUA

Kirsi Viljanen

Turkishuutokauppa käy Vantaalla

Saga Furs Oyj:n myyntikauden 2011–2012 yksi päähuutokaupoista alkoi keskiviikkona.

Vantaan Fur Centerissä järjestettävässä huutokaupassa on tarjolla kauden monipuolisin ja laadukkain valikoima.

Esillä on ensimmäisen kerran nahkojen uusi laatuluokka kaikkein laadukkaimmille nahoille: Safa Furs Lumi Royal.

Myynnissä on noin 2,5 miljoonaa Saga-minkin-, runsaat 800 000 Saga-ketun- ja yli 50 000 sertifioitua Saga-suomensupinnahkaa.

Huutokauppaan odotetaan noin 700 asiakasta kaikilta markkina-alueilta.

Keskiviikkona myyriin karakullampaan nahkoja, torstaina minkinnahkoja. Niiden jälkeen vuorossa ovat sertifioidut suomensupinnahat ja ketunnahat.

Yhtiö kertoo huutokaupan kokonaismyynnin maanantaina.

MAIJA ALA-SIURUA

Viime hetken siemenperunat!

Vielä on saatavissa laadukasta siemenperunaa muutamista lajikkeista!

Suosikkiperuna *Melodyn* lisäksi suosittelemme esimerkiksi *Nicolaa* tai maltokaarivirusta hyvin kestäviä *Famboa* ja *Bintjeä*. Jauhoisista lajikkeista on vielä saatavana *Lady Clairea* ja *Pitoa*.

Lisää tietoa muista mainioista lajikkeistamme ja saatavuustilanteesta löydät osoitteesta www.spk.fi

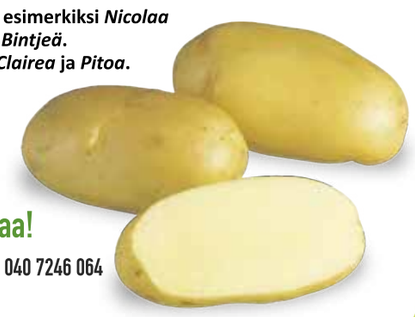

SPK
Suomen siemenperunakeskus Oy

Soita ja tilaa!
Sari Korkala, p. 040 7246 064

Leppiojantie 31, 91800 Tyrnävä | Puh. (08) 5615 800 | Faksi (08) 5451 929 www.spk.fi

Uusi hakija pääsee ympäristötukeen

Ympäristötukeen sitoutumattomat uudet viljelijät eivät jääkään tänä vuonna välttämättä tuen ulkopuolelle. Valtioneuvosto hyväksyi eilen torstaina asetuksen, jonka mukaan tietyt ehdot täyttävä viljelijä voi tänä vuonna antaa uuden sitoumuksen.

Lähes 95 prosentilla tukeen sitoutuneista viljelijöistä ympäristötukisitoumus päättyy tänä keväänä.

Koska tuen ehtoihin on odotettavissa isoja muutoksia kahden vuoden päästä, maa- ja metsätalousministeriö päätti tarjota päättyvien sitoumusten tilalle kahden vuoden jatkositoumusta.

Alun perin tarkoituksena oli, että uusia sitoumuksia ei tänä vuonna voisi tehdä lainkaan.

Se olisi jättänyt ympäristötuen ulkopuolelle ministeriön arvion mukaan useita kymmeniä viljelijöitä.

Maa- ja metsätalousministeri **Jari Koskinen** (kok.) ilmoitti kuitenkin pari viikkoa sitten (MT 7.3.), että osalle viljelijöistä uusien sitoumusten teko sallittaisiin.

Viljelijä voi antaa uuden sitoumuksen vain silloin, kun hänellä ei ole entuudestaan sitoumusta eikä hänelle voida siirtää toisen viljelijän vanhaa sitoumusta.

Näin on esimerkiksi silloin, kun uusi viljelijä aloittaa viljelyn tukikelpoisilla pelloilla, jotka on saatu maanviljelyä edelleen jatkavalta viljelijältä.

JUHANI REKU

Alun perin tarkoituksena oli, että uusia sitoumuksia ei tänä vuonna voisi tehdä lainkaan.

Hormonilihan tuontikielto pysyy

JAANA KANKAANPÄÄ

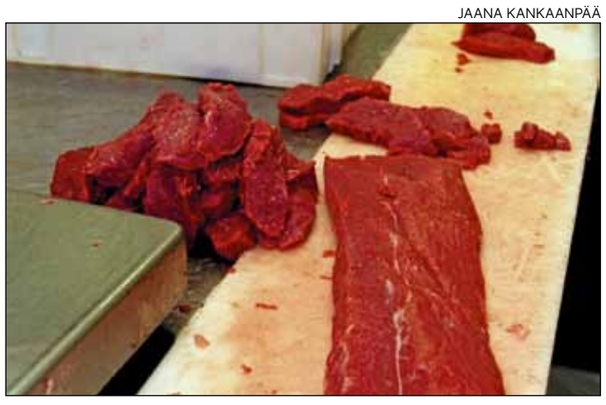

Hormonilihan tuontia EU:n alueelle rajoitetaan jatkossakin.

STRASBOURG (MT)
EU saattaa kieltää Yhdysvalloista tuotavan niin sanotun hormonilihan.

Euroopan parlamentti hyväksyi EU-komission ja Yhdysvaltojen neuvottelemat ehdot maataloustuotteiden kauppakiistan ratkaisemiseksi.

Ehtojen mukaan EU tarjoaa Yhdysvalloille ja Kanadalle mahdollisuuden kasvattaa korkealaatuisen naudanlihan tuontikiintiöitä EU-maihin.

Sopimus nostaa pohjoisamerikkalaisen korkealaatuisen naudanlihan tuontikiintiön 48 200 tonniin. Nyt kyseinen tuonti on vajaa 20 000 tonnia vuodessa.

Vastavuoroisesti EU saa mahdollisuuden ja luvan lisätä omien maataloustuotteiden vientiä Pohjois-Amerikan maihin.

”Protektionismille loppu”

Asiaa koskevan parlamentin raportin valmistelija, saksalainen **Godelieve Quisthoudt-Rowohl** (EPP) sanoi olevansa tyytyväinen, että Yhdysvaltojen protektionismi nyt loppuu.

Hän sanoo pitävänsä harmillisena sitä, että Yhdysvallat omia markkinoita suojellakseen on estänyt eurooppalaisten elintarvikkeiden maahantuonnin.

Alunperin vuonna 1988 EU halusi kieltää Yhdysvalloista ja Kanadasta tuotavan pihvilihan, jonka kasvatuksessa käytetään kasvuhormoneja.

EU:n hormonilihan tuontikiellon johdosta Yhdysvallat kielsi vuonna 1997 muun muassa eurooppalaisen naudan- ja sianlihan tuontieriä vedoten BSE-tautiuhkaan. Lisäksi se kielsi muun muassa joidenkin eurooppalaisten homejuustojen, suklaan, mehujen, hillojen sekä tryffeleiden maahantuonnin.

Quisthoudt-Rowohl muistutti, että BSE-tautiuhka ei ole ollut enää vuosiin ajankohtainen.

Lisäksi Yhdysvallat on neuvottellut Britannian kanssa kahden väliset kauppasopimukset, eikä Britannian tuottamat elintarvikkeet ole pannassa.

Quisthoudt-Rowohl totesi, että näille Yhdysvaltojen asettamille tuontikielloille ei ole tieteellistä perustetta, vaan kielto on pelkästään protektionistinen reaktio EU:n hormonilihakiellolle.

Yhdysvallat puolestaan väittää EU:n hormonilihakiellon olevan perätön.

Sen mielestä hormoniliha ei aiheuta mitään haittaa, eikä haitoista ole ainakaan tieteellistä näyttöä.

Maailman kauppajärjestö WTO myöntyi Yhdysvaltojen ja Kanadan vaatimuksiin ja antoi maille luvan rajoittaa tuontiaan EU-maista. Rajoitusten määräksi tuomittiin 116,8 miljoonaa Yhdysvaltojen dollaria vuodessa.

Nyt tuontikiellon arvo on jo 250 miljoonaa dollaria.

EU on hakenut myöhemmin WTO-neuvotteluissa sanktioiden purkua, mutta siihen ei ole saatu muutosta, vaan sanktioita on lisätty.

Rajoitukset poistetaan asteittain

Euroopan komission ja Yhdysvaltojen sekä Kanadan välinen sopimus tulee voimaan ensi elokuun alusta. Yhdysvallat myöntyi jo vuonna 2009 ja Kanada viime toukokuussa lieventämään kantojaan ja viemään eteenpäin rajoitusten purkua.

EU-maiden hormonilihan tuontikielto jää voimaan, mutta ehtona on pohjoisamerikkalaisen korkealaatuisen pihvilihan tuontikiintiöiden kasvattaminen.

Yhdysvallat ja Kanada purkavat omat tuontirajoituksensa ja suostuvat lisäämään tuontiaan EU-maista.

Sopimuksesta hyötyvät pääasiassa Italia, jonka kauppaosuus kasvaa yli 99 miljoonaa dollaria, Puola 25 miljoonalla dollarilla, Kreikka ja Irlanti 24 miljoonalla dollarilla, Saksa ja Tanska 19 miljoonalla dollarilla, Ranska 13 miljoonalla dollarilla ja Espanja 9 miljoonalla dollarilla.

Korkealaatuista pihvilihaa tuotiin EU:hun noin 20 miljoonaa kiloa vuoden 2010 heinäkuun ja 2011 kesäkuun välisenä aikana.

Tästä määrästä Yhdysvalloista tuotiin noin 17 miljoonaa kiloa.

Kanadasta tuotiin 265 tuhatta kiloa ja Australiasta 1,9 miljoonaa kiloa.

VILLE PORKOLA

POLITIIKASTA LYHYESTI

Kuluttaja- ja Kilpailuvirastot yhteen

Työ- ja elinkeinoministeriö alkaa selvittää Kilpailuviraston ja Kuluttajaviraston yhdistämistä. Uuteen virastoon liitettäisiin mahdollisesti myös Kuluttajatutkimuskeskus.

Jos virastot yhdistetään, uusi virasto aloittaisi toimintansa ensi vuoden alussa.

Ministeriön mukaan yhdistämisen taustalla on halu lisätä virastojen yhteiskunnallista vaikuttavuutta ja tehostaa hallintoa. Tanskassa, Italiassa ja Britanniassa kilpailu- ja kuluttajavirastot toimivat jo yhdessä.

Wallin oli esteetön lakkautuspäätöksissä

Puolustusministeri **Stefan Wallin** (r.) ei ollut esteellinen varuskuntien lakkautuspäätöksissä, katsoo oikeuskansleri **Jaakko Jonkka**.

Esteellisyysepäilyistä kanteli perussuomalaisten kansanedustaja **Pentti Oinonen**. Taustalla oli se, että Wallin kuuluu lakkauttamiselta säästyneen Uudenmaan prikaatin killan valtuuskuntaan.

Jonkan mukaan kilta ei ole asianosainen joukko-osastojen lakkauttamisasiassa.

Hän katsoo, ettei lakkauttamispäätöksestä koidu killoille esteellisyyssäännöksissä tarkoitettua hyötyä tai vahinkoa.

SDP:llä pulaa puoluesihteeriehdokkaista

Sosiaalidemokraattisella puolueella alkaa olla pula puoluesihteeriksi haluavista. Demokraatti-lehden mukaan SDP:n eduskuntaryhmän pääsihteeri **Jyrki Konola** ei ole ehdolla, kertoo Demokraatti-lehti.

Myös Palvelualojen ammattiliiton hallintopäällikkö **Esa Suominen** ja **Tage Lindberg** ovat ilmoittaneet, että eivät ole käytettävissä puoluesihteeriksi.

Yhdessä entistä parempaa tehoa

Acanto + Proline yhteispaketti on helppokäyttöinen ja tehokas ratkaisu viljojen tautitorjuntaan. Suositellaan erityisesti ohralle lippulehtivaiheessa. Tuotteet on pakattu samaan laatikkoon. Valmisteilla ei ole peräkkäisen käytön rajoituksia. Ne sopivat myös pohjavesialueille.

Acanto –
parhaiten kulkeutuva strobi
- tehoaineena pikoksistrobiini
- suojaa parhaiten uuden kasvun

Proline –
markkinoiden paras triatsoli
- tehoaineena protiokonatsoli
- markkinoiden paras tehoaine
- liikkuu hyvin kasvissa

Katso lisää: www.agrimarket.fi
Varmista kasvinsuojeluaineen turvallinen käyttö.
Lue aina pakkausmerkinnät ja tuotetiedot ennen käyttöä.

AGRI MARKET