METSÄNOMISTAJA

Kansallispuiston kävijöitä ohjataan norpan pesimäaikaan helmi–maaliskuussa liikkumaan pääasiassa merkityillä reiteillä. **SUOJELUBIOLOGI TUOMO KOKKONEN, METSÄHALLITUS**

Päivän uutiset myös verkkolehdessä.

Tilaa lukuoikeus näköislehteen ja arkistoon: maaseuduntulevaisuus.fi

MAASEUDUN TULEVAISUUS

WOIKOSKI KAASUT HITSAUS

Kysy MTK:n jäsenalennusta kaasuille! (ei koske Keski-Suomen aluetta)

Puh. 015-770 0700 info@woikoski.fi

11 toimipaikkaa, yli 160 jälleenmyyjää. Katso lähin www.woikoski.fi.

Bayer Garden

Puutarhan apteekki – puutarhasi parhaaksi

Murkkuja?

Baition® I Muurahaisrasiat ovat tehokas ja hygieeninen tapa torjua sisätiloissa olevat muurahaiset. Voidaan sijoittaa mihin vain, vaikka keittiönpöydälle. Ihanteellinen käytettäväksi harrastekasvihuoneissa. Rasiat on pakattu syötin kuivumisen estämiseksi folioon.

Nopea

Baition® Quick on nopeasti vaikuttava muurahaistentorjunta-aine, joka voidaan sirotella tai sekoittaa veteen levitettäväksi kastelukannun avulla. Käytetään rakennusten ympärillä ja siellä missä muurahaisia esiintyy aktiivisesti kuten esim. terasseilla, kiveyksillä ja autotalliluiskilla. Tehoaa myös kekomuurahaisiin.

www.bayergarden.fi ja puutarhasielamaan.fi

Myynti: Vähittäismyymälät, marketit, puutarhamyymälät, rautakaupat ja tavaratalot kautta maan. **Markkinoija:** Schetelig Oy, Vantaa

Raudanlujaa kotimaista laatua -

Mottimaster S

TEKNISET TIEDOT

Tuotto	3-5 m³/h
Kuljettimen pituus	2,7 m
Kuljettimen leveys	450 mm
Katkaisumitat	25-33-40-50-60 cm
Puun max ø	220 mm
Kokonaispaino	620 kg
Melutaso	65 dB
Teho	2,2 kW

Sähkökäyttöinen Mottimaster

3817 € (alv 0 %)

(4695 € sis. alv 23 %)

Mottimaster halkokone on suunniteltu hyväksihavaittujen mekaanisten ratkaisujen pohjalta. Mottimasterin mekaaninen toimivuus on perinteisiin laiteratkaisuihin verrattuna tarkasti optimoitu ja mikä tärkeintä: **Oikein käytettynä Mottimaster on erittäin turvallinen.**

Valmistusprosessissa käytetyt suomalaisen metalliteollisuuden uusimmat menetelmät takaavat huippuunsa hiotun lopputuloksen. Yksinkertainen rakenne vähentää huollon tarvetta ja Te voitte keskittyä olennaiseen – **polttopuiden valmistukseen.**

HOLMET *Challenging Metals*

Keskikankaantie 27, 15860 Hollola
Puh. 020 765 9860, fax 020 765 9861
www.mottimaster.fi

JAANA KANKAANPÄÄ

Retkiluistelureitti Rantasalmen Porosalmesta Savonlinnan Oravin kylään on yhteensä 30 kilometriä. Kesäisin Haukivedellä liikennöi reittiveneitä.

Saimaannorpan koti on luistelijan ja melojan mekka

Linnansaaren kansallispuisto Etelä-Savossa on elintärkeää seutua saimaannorpalle. Retkeilijä voi nauttia järvimaisemista ympäri vuoden.

KANSALLISPUISTO-KIERROKSELLA

Uudessa sarjassa vieraillaan Suomen kansallispuistoissa. Jutut ilmestyvät neljästi vuodessa Metsänomistaja-numeroissa.

SAVONLINNA-RANTASALMI (MT)

Vaelluskenkään kiinnitettävä terä on epäilyttävän kapea. Pysyyköhän näillä pystyssä?

Epäilyksestä huolimatta luistin tuntuu tukevalta ja vauhti kiihtyy potku potkulta. Ohi kiitää talvinen Järvi-Suomi, ja keuhkot ahmivat raikasta ilmaa. En enää ikinä luistele jäähallissa.

Saimaa Holiday järjestää Linnansaaren kansallispuistossa retkiä ympäri vuoden. Joulukuusta maaliskuun loppuun matkailuyritys auraa Oravin ja Porosalmen välistä luistelureittiä, joka kasvattaa jatkuvasti suosiotaan.

”Erityisesti venäläiset ovat löytäneet retkiluistelun tänä vuonna”, eräopas **Niina Vaaksala** kertoo.

Talvisin myös lumikenkäily ja rekiretket ovat suosittuja. Jäiden sulettua kaivetaan veneet, kanootit ja kajakit esiin.

”Suomalaisten ohella saksalaiset, itävaltalaiset ja hollantilaiset ovat ahkeria melojia”, Vaaksala sanoo.

Paras norppa-aika toukokuussa

Linnansaaren kansallispuisto on satoine järvineen ja luotoineen paitsi tyypillisintä kansallismaisemaamme, myös yksi parhaimmista saimaannorppa-alueista.

”Alueella pesii noin 60 norppaa”, Vaaksala kertoo.

Paras aika bongata Suomen ainoa kotoperäinen nisäkäs on toukokuu.

”Jäiden sulettua norpat paistattelevat päivää rantakivillä”, Vaaksala osoittaa Linnansaaren Sammakkoniemessä. Norppa-retkiä suosivat erityisesti leirikoululaiset.

Linnansaaren kansallispuisto

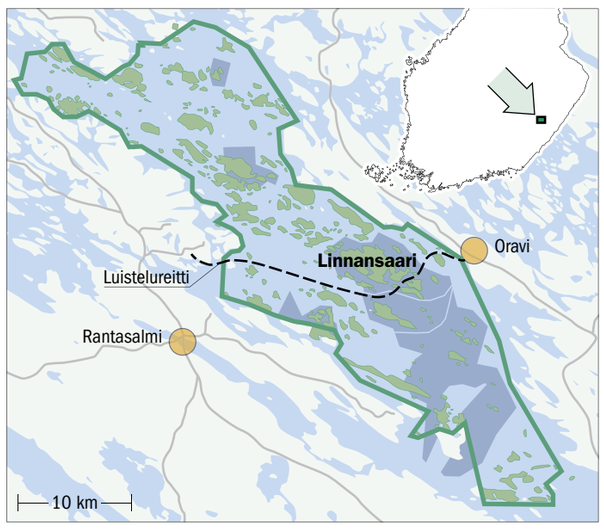

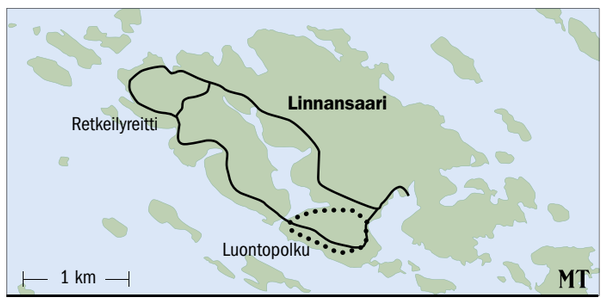

Linnansaaren luontopolut ovat 1,5–8 kilometriä pitkiä.

Norppia voi nähdä jään päällä myös talvisin, mutta me emme tällä kertaa ole niin onnekkaita.

Perinnemaisemaa kasketaan ja niitetään

Linnansaaren puusto on kohtalaisen nuorta usein toistuneiden tulipalojen ja kaskeamisen vuoksi.

Metsähallitus pitää yllä Linnansaaren torpan 1930-luvun pihapiiriä, joka on valtakunnallisesti merkittävä perinnemaisema. Torpan rakensi saaren ensimmäinen torppari vuonna 1855. Pihapiirissä on myös vanha aitta, riihi ja savusauna.

Viimeiset kasket saaressa poltettiin 1930-luvulla, kunnes Metsähallitus aloitti kaskeamisen uudestaan vuonna 1993. Kaskialoilla viljellään naurista ja ruista perinteisin menetelmin.

”Lähimetsissä laiduntaa kesäisin lampaita ja osa pelloista niitetään”, Saimaan alueen puistojen hoitaja **Anne Pyykönen** kertoo.

”Muutamana vuonna WWF:n talkooleiriläiset ovat olleet apuna perinnemaiseman hoidossa.”

Vaaksala kertoo, että joskus pihapiirissä on pidetty myös vuohia, mutta niistä on luovuttu.

”Ne olivat kyllä söpöjä, mutta tuppasivat kävelemään pöydillä ja syömään retkeilijöiden eväät.”

SUVI NIEMI

Alkuasukas sinnittelee Saimaalla

Saimaannorppa on äärimmäisen uhanalainen, rauhoitettu hyljelaji. Tehostettu suojelu on kuitenkin tuottanut tulosta.

Metsähallituksen arvion mukaan saimaannorppia oli viime vuonna noin 290 yksilöä, parikymmentä yksilöä enemmän kuin vuotta aiemmin. Tämän vuoden määrä saadaan selville huhtikuun pesälaskennoissa.

Saimaannorppaa uhkaa erityisesti takertuminen kalanverkkoihin. Vuoden 2012 alusta Metsähallitus kielsi verkkokalastuksen Saimaalla viidellä valtion pyydyslupa-alueella. Rajoitus ei koske ammattikalastusta.

Myös pesinnän häirintä verottaa norppakantaa. Metsähallituksen suojelubiologin **Tuomo Kokkosen** mukaan matkailu on sovitettavissa suojeluun.

”Kansallispuiston kävijöitä ohjataan norpan pesimäaikaan helmi–maaliskuussa liikkumaan pääasiassa merkityillä reiteillä.”

Osalla luodoista on maihinnousukielto tammi–heinäkuussa.

Norppien lisäksi Linnansaaren kansallispuistossa suojellaan lintujen pesintää. Alueella viihtyvät muun muassa kalasääski ja valkoselkätikka.

SUVI NIEMI

FAKTAT

Linnansaaren kansallispuisto

Perustettu vuonna 1956.
Sijaitsee Saimaan Haukivedellä, Rantasalmen, Savonlinnan ja Varkauden kuntien alueella.
31 000 kävijää vuonna 2011.
Pinta-alasta maata 40 neliökilometriä, vettä 56 neliökilometriä.
Suosittu puisto päivä- ja viikonloppuretkeilyyn sekä useamman päivän melontavaelluksille.

Luontokeskus Oskarissa vaihtuvia näyttelyitä:
19.2.2012- 30.3.2012 Hyvä, paha susi – suomalaista susihistoriaa ja näkemyksiä sudesta. Suomen metsästysmuseon tuottama näyttely.
2.4.2012- 27.4.2012 11. hetki – jälkiä luonnossa. 11 luontokuvaajan kantaaottava valokuvanäyttely Suomen luonnon monimuotoisuuden puolesta.
3.5.2012-8.6.2012 Luonto innoittajanani. Hanna Aallon lintumaalauksia.
2.6.2012-15.7.2012 Mielen puutarha. Esko Ikosen valokuvanäyttely.
17.7.2012-30.8.2012 Kulttuurikuvia Vienan-Karjalasta ja Suomesta.

100 % ASIAKASTYYTYVÄISYYS
PIIPPO -PAALAUSTUOTTEIDEN KÄYTTÄJILLE*

2000 nopeimmalle ILMAISEKSI Rolling Stonesin Satisfaction -soittoääni, ohjeet www.piippo.fi

TEHOPAKKAUS
HYBRID-PAALAUSVERKKO

Piipon Hotline -puhelin päivystää 1.5.–30.8. Numerosta 044-7372566 löytyy ratkaisu paalauksen pulmiin.

RATKAISIJA
MAGIC BLUE-PAALAUSVERKKO

*Asiakastyytyväisyys on meille tärkeää, ja tavoitteenamme on 100% tyytyväisyys paalaustuotteisiimme. Tämän tavoitteen saavuttaaksemme olemme perustaneet puhelinpäivystyksen kesän paalauskauden ajaksi, ratkaisemaan mahdolliset Piippo-tuotteiden käyttöön liittyvät pulmatilanteet. Muista tallentaa numero puhelimeesi, niin voit tarvittaessa ottaa yhteyttä suoraan pellolta eivätkä työt jää kesken.

AGRI MARKET 1942-2012 PIIPPO 70 years www.piippo.fi