KESKIVIIKKONA 4. HUHTIKUUTA 2012 | www.maaseuduntulevaisuus.fi | NRO 40 - PERUSTETTU 1916 - IRTONUMERO 1,50 €

MAASEUDUN TULEVAISUUS

Tänään paikoin lumikuuroja

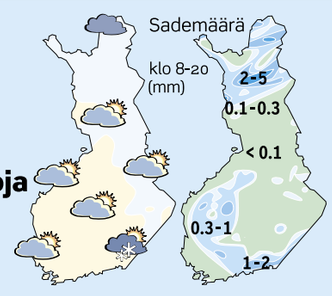

110 Pellon Konttajärvellä oli maaliskuun lopussa eniten lunta, 110 senttiä. Takasivu

PÄÄKIRJOITUS Keskustassakin kaivataan vahvaa johtajaa
YLIÖ Öljykasveja tarvitaan monipuolistamaan viljelykiertoa
KOLUMNI Julkinen talous palvoo kasvua
www.maaseuduntulevaisuus.fi Muistilista palveluksessasi

Ennakoita peruutettava. Tukikelpoisten siitostammojen määritelmä muuttui. Osa menettää oikeuden kansalliseen hevostukeen. Sivu 10

12 585 maaliskuu 2011 | 22 924 maaliskuu 2012

Autot kaupaksi. Maaliskuussa autoja rekisteröitiin 82 prosenttia viimevuotista enemmän. Sivu 9

Kuntauudistus ontuu. Maaseudun kasvuohjelma antaisi uskottavuutta, MTK neuvoo. Sivu 3

Sokerijuurikasta puuttuu. MTK-Satakunnan kevätkokous oli huolissaan. Sivu 6

PELTOR WS 5 | Bluetooth
315€
20v
www.agripalvelu.fi
AGRIPALVELU KY
050 5855 058

Itärajan takaa paljastui susikasvattamo

Venäjän Karjalassa lähellä Suomen rajaa on kasvatettu susia, jotka on vapautettu luontoon.

Erikoistutkija **Ilpo Kojola** Riista- ja kalatalouden tutkimuslaitoksesta arvioi, että osa susista on ehkä vaeltanut rajan yli länteen ja sekoittunut Suomen susikantaan.

Susikasvattamon toiminta on laitonta. Sekä Venäjän Karjalan että Suomen viranomaiset tuomitsevat kasvatuksen.

Susia kasvattanut venäläinen aktivisti kertoo vapauttaneensa tähän mennessä ainakin 57 sutta. Osa susista on vapautettu Karjalan tasavallassa, osa kauempana Tverissä. Kysymyksessä on Euroopan suurin susien siirtoistutus.

Tänä vuonna Kimovaarassa Lieksan korkeudella on vapaaksi päästetty kuusi sutta. Sudet oli alun perin hankittu Jaroslavin eläintarhasta.

Keskieurooppalaiset susien suojelijat tukevat rahallisesti laitonta toimintaa. Varoja kerätään muun muassa saksalaisen nettisivuston kautta. Rahaa ovat antaneet ainakin saksalaiset, ranskalaiset ja sveitsiläiset susiaktivistit.

Professori **Pjotr Danilov** Venäjän tiedeakatemiasta kuvaa paljastunutta toimintaa skandaaliksi.

Karjalan tasavallassa yritetään saada käsistä riistäytynyt kanta aisoihin muun muassa maksamalla tapporahaa sudesta.

Apulaisosastopäällikkö **Christian Krogell** maa- ja metsätalousministeriöstä sanoo, että asia otetaan esille Suomen ja Venäjän viranomaisten välisissä neuvotteluissa.

Suomen sudenhoitosuunnitelma kieltää siirtoistutukset. Siksi Krogellin mielestä Suomen on syytä vastustaa siirtoistutuksia myös Venäjällä.

”Puuhassa ei ole mitään järkeä”, sanoo puolestaan Ilpo Kojola.

Kojolan mielestä Suomeen ei todellakaan tarvita ihmisiin tottuneita susia.

Toiminta on skandaalimaista.
PJOTR DANILOV, VENÄJÄN TIEDEAKATEMIA

Puuhassa ei ole mitään järkeä.
ILPO KOJOLA, RKTL

Sivu 9

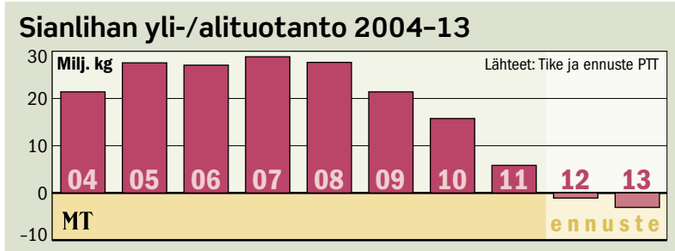

Sianlihan kulutus ylittää tuotannon

Suomen sianlihamarkkinoilla nähdään tänä vuonna uusi ilmiö: kulutus ylittää kotimaan tuotannon ensimmäistä kertaa vuosikymmeniin.

Viimeksi alijäämätilanne koettiin 1970-luvun alkupuoliskolla, maatalousekonomisti **Tapani Yrjölä** Pellervon taloustutkimus PTT:stä kertoo.

Sianlihan tuottajahinta on kääntynyt nousuun. Tämän vuoden nousuksi PTT arvioi viisi prosenttia.

Sivu 7 ja PTT-liite

Talvivaaran uraani huolestuttaa paikallisia

Sotkamon ja Sonkajärven kunnat vastustavat muualta tuodun uraanin käsittelyä Talvivaarassa. Lähialueen asukkaat ja kesämökkiläiset vastustavat myös Talvivaaran oman uraanin talteenottoa.

Kaivosyhtiön uraanin talteenoton ympäristölupaan liittyvä katselmus aloitettiin Sotkamossa tiistaina. Monissa puheenvuoroissa muistutettiin, ettei yhtiö ole saanut edes nykyistä toimintaansa lain vaatimalle tasolle.

Sivu 6

TIINA LAUSJÄRVI/EVIRA

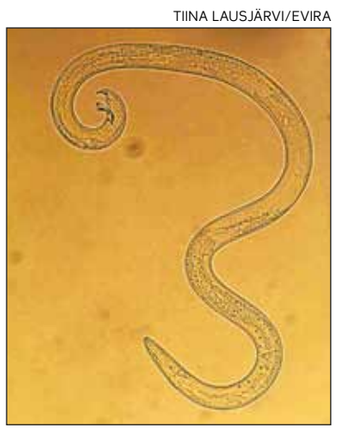

Mäntyankeroinen on vaarallinen kasvintuhooja.

Vieraslajit syövät miljoonia

Vieraslajit ovat elinympäristöjen häviämisen jälkeen pahin uhka luonnon monimuotoisuudelle. Niiden aiheuttamat vahingot tuntuvat myös valtion kassassa.

Suomessa tuotantokasvien tautien ja tuholaisten torjuntaan ja valvontaan kuluu kymmeniä miljoonia euroja vuosittain.

Metsätalouden pahin kauhukuva olisi mäntyankeroisen leviäminen tuontitavarasta metsään.

Sivu 12

MARKKU VUORIKARI

Munahylly ammotti tyhjyyttään helsinkiläiskaupassa tiistaina.

Kananmunien kulutus kasvaa

Kananmunat maistuvat suomalaisille entistä paremmin. Kulutus kasvoi tammi–helmikuussa yli 13 prosenttia vuodentakaisesta.

Tuotanto on samanaikaisesti vähentynyt, mutta munapula ei ole juurikaan nostanut tuottajahintaa. Paljon investoineilla tiloilla kannattavuus on heikko.

Sivu 3

Puutarhoilla kiivas sesonki

Pääsiäinen on kiireistä aikaa Partaharjun puutarhalla Pieksämäellä, sillä ruukkunarsissin suosio vain kasvaa. Etualalla kukkia pakkaa **Rosinska Halima**.

Sivu 14

ARI NAKARI

Ravintolat ja suurkeittiöt eivät suosi pientuottajien tarjoamia raaka-aineita ja elintarvikkeita.

Pientuottaja tarvitsee suosittelijan

Yhteistyö kokkien kanssa voi tasoittaa pientuottajan tuotteen tietä ravintoloihin ja suurkeittiöihin, sanoo Suomen keittiömestarien puheenjohtaja **Ulla Liukkonen**.

Samaa mieltä on viinitilayrittäjä **Maria Tigerstedt**. ”Jonkun pitää suositella, tai asiakkaiden painostaa tarpeeksi, muuten mukavuusalueelta ei lähdetä.”

Sivu 8

KARI SALONEN

Jan Hagelbergin puutarhan energianlähteenä on kierrätyspuusta tehtävä hake.

Puutarha pärjää hake-energialla

Kauppapuutarhuri **Jan Hagelberg** tavoittelee tuottavaa ja kestävää puutarhataloutta hakelämmityksen avulla Kirkkonummella.

Viime satovuosi oli Hagelbergillä hyvä, samoin kuin puutarhayrityksillä yleensä.

Ennätykseen ylsivät muun muassa mansikka, omena ja ruukkuvihannekset. Hyvä sää suosi avomaan vihannesten tuotantoa.

Sivu 10

Viljatilan hoito vaatii johtamista

Kasvinviljelijöillä olisi parannettavaa johtamistaidoissaan. Pro Agrian tuoreen kannattavuuskyselyn mukaan viljelijöiden ja kasvintuotannon asiantuntijoiden näkemykset viljatilojen kehittämistarpeista eivät kohtaa.

Asiantuntijoiden mukaan tilan kehittymisen yksi pahimmista esteistä on viljelijöiden johtamistaidon puute.

Sivu 11