KESKIVIIKKONA 11. HUHTIKUUTA 2012 | www.maaseuduntulevaisuus.fi | NRO 42 - PERUSTETTU 1916 - IRTONUMERO 1,50 €

MAASEUDUN TULEVAISUUS

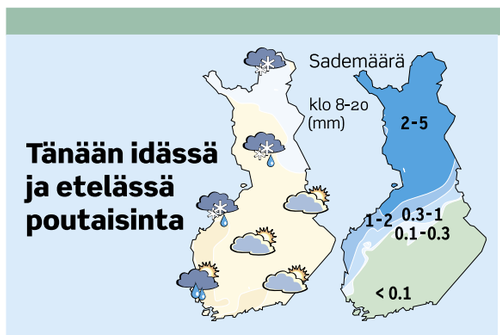

Tänään idässä ja etelässä poutaisinta

960 000 Saimaan kanavaa pitkin tuotiin viime vuonna lähes miljoona kuutiota puuta. Sivu 11

Horsmasta haittaa. Horsman torjunta tulee kalliiksi taimitarhoille. Sivu 11

Maissi houkuttelee. Villisiat valtaavat Saksaa ja Itävaltaa. Takasivu

PÄÄKIRJOITUS Johtajapalkkioiden kestettävä päivänvalo
YLIÖ Suomen kehityspolitiikkaa ollaan muuttamassa
KOLUMNI Perinteiden mukana kulkee viisaus – ja tyhmyys
www.maaseuduntulevaisuus.fi Viljelijän muistilista palveluksessasi

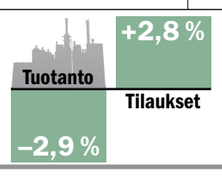

Tilaukset nousussa. Vaikka teollisuustuotanto väheni vuodessa, tilaukset kääntyivät helmikuussa kasvuun paperiteollisuutta lukuun ottamatta.

Worldwatch herättelee. Talous ei enää toimi maapallon eikä ihmisten hyväksi. Sivu 7

enjoy! SUOMI
LÄHILOMAT, LÄHIRUOKA
Aktiivista markkinointia, koko vuoden ajan, yhdellä ilmoituksella. Uutuutena kieliversiot!
KYSY LISÄÄ ...
040 178 0808
www.enjoysuomi.fi

Maatalousyrittäjien tapaturmat vähenevät nopeasti

Työterveyshuollon tilakäynnit kohentaneet turvallisuutta

Maatalouden työtapaturmat vähenivät viime vuonna. Mata-vakuutuksesta korvattiin yhteensä noin 4 300 työtapaturmaa, pari sataa edellisvuotista vähemmän. Vielä viisi vuotta sitten tapaturmia sattui kuutisen tuhatta vuodessa.

”Suunta on odotettu, sillä vakuutettujen määrä vähenee. Riskeihin osataan myös varautua paremmin. Työterveyshuollon tilakäyntien yhteydessä työoloja on kartoitettu niin, että tarvittavia puutteita on voitu parantaa”, tapaturmayksikön päällikkö **Jaana Laine** Melasta kertoo.

Palkansaajilla työtapaturmien määrä on sitä vastoin viime vuosina hienoisesti kasvanut.

Tapaturmavakuutuslaitosten liiton tietojen mukaan viime vuonna palkansaajille korvattiin yhteensä 132 000 työtapaturmaa, mikä on yli 6 prosenttia enemmän kuin vuonna 2010.

Sivu 5

Korvatut uudet Mata-työtapaturmat 1982–2011

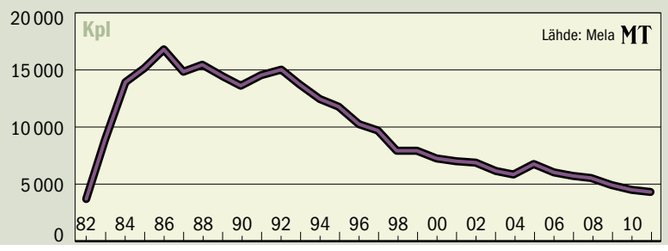

”Luontostrategia unohti maaseudun elinkeinot”

Suomessa valmistellaan kansallista luonnon monimuotoisuuden suojelun ja kestävän käytön strategiaa.

Luonnos ottaa valitettavan heikosti huomioon maaseudun peruselinkeinot, MTK:n ympäristöjohtaja **Liisa Pietola** sanoo. ”Tuottavuus ja monimuotoisuus on asetettu vastakkain.”

Emme kuitenkaan elä suojelulla, hän sanoo. ”Metsien kasvu vaatii hoitajansa, ja maatalouden tehtävä on tuottaa ruokaa.” Sivu 3

Liisa Pietola

LAURI SALMINEN

Kimppu kertoo ilot ja surut

Ammattilaisen sitoma kukkakimppu on kädentaitojen ja sommittelusilmän saumaton liitto. **Jenniina Tiikkainen** Kukkavarvusta Ikaalisista osallistui kukkasidonnan SM-kisoihin maaliskuun lopulla Helsingissä. Sivu 12

Sikatilan kannattaa tuottaa laatuviljaa

Moni sikatila säästi viime kesänä viljan tautitorjunnassa. Säästöt sattuvat nopeasti omaan nilkkaan, Agrimarket-ketjun Kasvuohjelma-tutkimusta vetävä agronomi **Juha Salopelto** varoittaa.

Laadukas vilja nopeuttaa sikojen kasvua, tehostaa sikalan käyttöastetta ja parantaa lihan laatua. Lopputuloksena tuottajan käteen jää enemmän euroja.

Heikkolaatuinen vilja taas heikentää taloudellista tulosta.

Laatuviljaan tähtäävän kannattaa kiinnittää huomiota peittaukseen, tautitorjuntaan, kasvunsääteen käyttöön ja lajikevalintaan.

Sivu 9

Sähkön reaalihinta

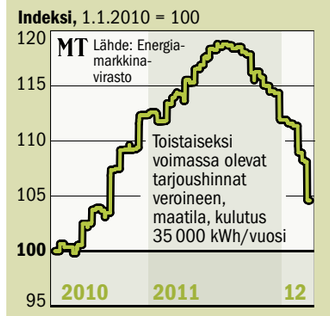

Sähkön tukkuhinta alenee

Sähkön hinta on alentunut sekä Pohjoismaiden sähköpörssissä että kotimaassa.

Pörssistä ostettavan tukkusähkön hintaa alentavat ajankohtaan nähden täpötäydet vesivarastot. Suomen aluehinta on kuitenkin puutteellisten yhteyksien vuoksi jopa neljänneksen kalliimpi kuin hinta Etelä-Norjassa.

Sivu 6

Kunnissa hankitaan sähköautoja, vaikka pitäisi säätää lämpöpattereita.

Kuntien ilmastotyö ponnetonta

Kuntien tekemä ilmastotyö on melko ponnetonta. Vaikka puolet kunnista on laatinut ilmastostrategian, vain 15 prosenttia uskoo tavoitteiden toteutumiseen kokonaan ja 60 prosenttiakin vain jossakin määrin. Harva on kytkenyt ilmastotyön talousarvioon.

Kuntien ilmastotyötä hidastavat kuntaliitokset ja keskittyminen epäolennaiseen.

Sivu 7

Suomi paikkaa Ruotsin porsaspulaa

MTK:n mukaan Suomesta ei pitäisi viedä porsaita Ruotsiin, koska niistä on kotimaassakin pulaa. Ylitarjontatilanteessa vienti sen sijaan on teurastamoille hyvä keino tasapainottaa markkinoita.

HK Agri on myynyt 3 000 porsasta Ruotsiin jatkokasvatukseen. Yhtiö arvioi viennin jatkuvan vuoden loppuun.

Sivu 10

Ruotsin on pakko tuoda porsaita, jotta teurastusmäärät säilyvät ennallaan.

Puuta myyty tuplavauhdilla

Metsänomistajat ovat myyneet tänä vuonna puuta yli kaksi kertaa viimevuotista vilkkaammin. Puukauppa on siten palannut takaisin normaalirytmiin.

Vuoden alussa puukauppaa käytiin myrskypuilla. Niiden korjuussa on riittänyt kiirettä. Talvikelien jatkuminen on auttanut urakan täyttymistä.

Nyt puukauppa on keskittynyt kelirikkoleimikoihin, joiden varastot ovat vähäisiä. Metsäteollisuus on tyytyväinen, että puukaupan vauhti on pitänyt myös myrskyleimikoiden jälkeen.

Myös maaliskuussa metsänomistajat myivät puolet viimevuotista enemmän puuta.

Etenkin tukin kantohinnat ovat toipuneet viime kesän jälkeisestä notkahduksesta. Maaliskuussa metsäteollisuus maksoi puusta suunnilleen samaa hintaa kuin vuotta aiemmin.

Sivu 11

Suunnittele sukupolvenvaihdos ajoissa

Yhdysvalloissa Ohiossa 2 600 hehtaarin maatilaa viljelevä **Les Imboden** kannustaa suunnittelemaan ajoissa tilan sukupolvenvaihdosta.

Jatkajalla on suuri riski epäonnistua, jos suunnitelmaa ei ole, hän toteaa.

Sivu 10