PERJANTAINA 11. TOUKOKUUTA 2012 | www.maaseuduntulevaisuus.fi | NRO 55 - PERUSTETTU 1916 - IRTONUMERO 1,50 €

MAASEUDUN TULEVAISUUS

Tänään sateita

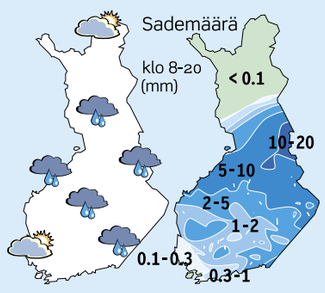

1/4 Rypsin sato voi kasvaa neljänneksen mehiläispölytyksen ansiosta. Takasivu

PÄÄKIRJOITUS Korkojen nousuun pitää Suomessakin varautua
YLIÖ Maataloudessa kiteytyy liittovaltiokehityksen ongelma
KOLUMNI Pyhä laho ryteköittää metsät
www.maaseuduntulevaisuus.fi Milloin pelloille päästään?

Kuljetuksille aikaraja. Europarlamentissa on paineita säätää teuraskuljetuksille kahdeksan tunnin aikaraja. Sivu 6

Toiveikas tunnelma. Uuden ilmastosopimuksen valmistelu alkaa ensi viikolla. Sivu 9

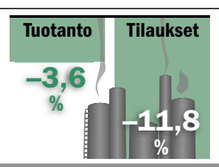

Tilaukset romahtivat. Teollisuuden uudet tilaukset romahtivat maaliskuussa 11,8 prosenttia viime vuodesta.

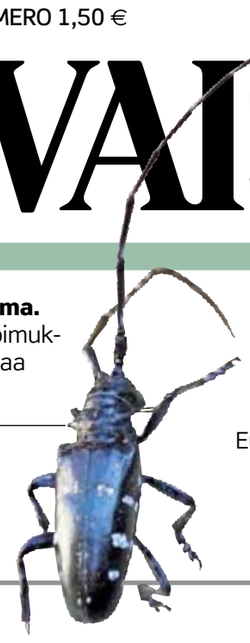

Varo jäärää. Puisen pakkausmateriaalin mukana Aasiasta Eurooppaan leviävä aasianrunkojäärä uhkaa kotimaisia lehtipuita. Sivu 14

Reilumpaa pankkipalvelua sinunkin maatilallesi
TAPIOLA
tapiola.fi/pankki
Palveluntarjoaja: Tapiola Pankki

Valio lähtee taistoon lastenruokamarkkinoista

Valio palaa kesäkuun alussa takaisin lastenruokamarkkinoille. Tuotanto Turengin tehtaalla on alkanut jo. Yritys ilmoittaa tavoitteekseen vallata 20–50 prosenttia markkinoista.

”Me haemme markkinajohtajuutta, vaikka tunnustammekin, että vastassa ovat kovat pelurit”, arvioi tulosyksikön johtaja **Sami Nupponen** Valiolta.

Kilpailijat eivät aio antaa lahjaksi pisaraakaan.

JAANA KANKAANPÄÄ

”Kilpailusta tulee kova. Kuluttaja päättää markkinaosuudet”, vastaa Suomen Nestlen toimitusjohtaja **Sakari Kotka**.

Viimeisten, vuoden 2007 tilastojen mukaan Nestlen Nan piti hallussaan 55:tä prosenttia äidinmaidonkorvikemarkkinoista. Nutricia babyn Tuttelin osuus oli 38 prosenttia ja Semperin 7.

Jos Valio aikoo tosissaan haukata markkinoista merkittävän osuuden, kesäkuun alun jälkeen alkaa todellinen kilpajuoksu.

”Vuosittain syntyy noin 60 000 lasta, ja tuote pitää siis myydä joka vuosi uudelleen. Se antaa meille hyvän tilaisuuden hypätä mukaan”, uskoo markkinointipäällikkö **Hanna Savolainen** Valiolta.

Liiketoiminnan uudelleen käynnistys maksaa Valiolle useita miljoonia euroja. Kun Valio myi lastenruokapuolensa vuonna 2004, se sai siitä 55 miljoonaa euroa.

Sivu 7 ja viikonvaihde, sivu 15

Ruuan vienti kasvoi ennätykseen

Suomen ruokavienti kasvoi viime vuonna arvoltaan 20 prosenttia 1,6 miljardiin euroon. Se on uusi ennätys.

Viennin kasvusta huolimatta ruuan kauppatase heikkeni. Tuonti kasvoi prosenteissa vähemmän, mutta 90 miljoonaa enemmän kuin vienti. Eteläisten tuotteiden lisäksi Suomeen tuodaan entistä enemmän sellaista, jota olisi omastakin takaa.

Kolme neljännestä ruuasta on silti yhä kotimaista.

Ruuan viennistä ja tuonnista kertoo MTT:n vuosijulkaisu Suomen maatalous ja maaseutuelinkeinot 2012. **Sivu 5**

Ruuan vienti ja tuonti 2011

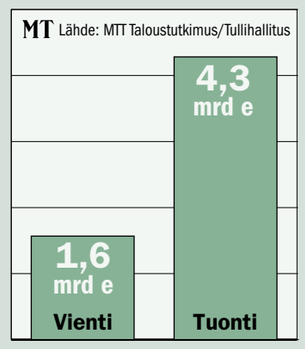

LAURI SALMINEN

Ahkera äiti Viisi lasta kasvattanut **Phung Le Nga** oli alkuviikosta kävelyllä tyttärensä **Minh Vanin** kanssa Vantaan Tikkurilassa. Nga ja 32 muuta äitiä palkitaan kunniamerkillä sunnuntaina. Sivu 20

Valvontatyössä liian vähän eläinlääkäreitä

Kunnista puuttuu vähintään 12 henkilötyövuoden verran valvontaeläinlääkäreitä, ilmenee Elintarviketurvallisuusvirasto Eviran tuoreesta raportista.

Valtio on varannut rahaa palkkaamiseen, joten siihen kunnat eivät voi eläinlääkäripulassa vedota. Kyse on ennemminkin poliittisen tahdon puutteesta sekä siitä, että osassa maata virkoihin ei ole ollut hakijoita.

Eläinlääkintähuoltolaki velvoittaa kunnat huolehtimaan, että valvontatehtäviin on varattu riittävästi työvoimaa.

Kolmannes valvontaeläinlääkäreistä kertoo joutuneensa työssään uhatuksi. **Sivu 12**

Metsäyhtiöt tekivät tuloksensa kuitupuulla

Sivu 13

Metsäyhtiöiden tulos
tammi-maaliskuu 2012

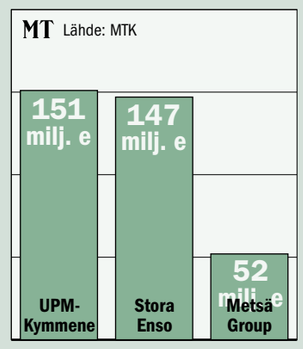

Kirjanpainaja koettelee jo litin isäntien oikeustajua

Sivu 14

Laosin metsäkato käännettiin kasvuksi

Sivu 13

Työllisyyspolitiikkaan mallia vaikka naapurista

Suomalainen lomautusjärjestelmä, muutosturva tai nuorten yhteiskuntatakuu ovat kelpo esimerkkejä työmarkkinapolitiikkaa uudistaville tahoille.

Hyvistä kokemuksista huolimatta Suomella on edelleen opittavaa muissa maissa tehdyistä työmarkkinauudistuksista.

Työ- ja elinkeinoministeriön raportissa suositellaan, että Suomen työmarkkinauudistuksia pitäisi suunnitella useiden hallituskausien kestoisiksi.

Sivu 8

JAANA KANKAANPÄÄ

Laura Meurman muokkasi keskiviikkona peltoa ohraa varten Kangasalla. Kylmät yöt, viileät päivät ja sateet hidastavat peltojen kuivumista.

Viileys viivyttää

Sivu 11

Saostuskaivo ei yksin riitä

Ympäristöministeriön mukaan vanhat saostuskaivot eivät yksinään riitä puhdistamaan kiinteistön jätevesiä. Monessa kiinteistössä jätevesijärjestelmää on täydennettävä.

Uuden järjestelmän valintaan ja asennukseen on syytä pyytää neuvoa paikalliselta hankeneuvojalta tai ympäristöviranomaiselta.

Haja-asutuksen jätevesijärjestelmät pitää olla kunnossa vuoden 2016 maaliskuuhun mennessä.

Sivu 10

TIMO AALTO

Aki Lause ja Per-Olof Östergård asensivat putkistoa suodatuskentälle Laihialla keskiviikkona.