UUTISET

Kun erilaisia maita tulee mukaan, on pidettävä taso yllä. **SUOMEN PÄÄNEUVOTTELIJA SIRKKA HAUNIA**

EU:STA LYHYESTI

Kännykän käyttö EU:ssa halpenee heinäkuussa

Euroopan parlamentti hyväksyi torstaina uudet matkapuheluiden hintakatot.

Heinäkuun alusta EU-maasta toiseen soitettavien puheluiden enimmäishinta laskee nykyisestä 35 sentistä 29 senttiin minuutilta. Heinäkuussa 2014 hinta putoaa 19 senttiin. Tekstiviestin hinta laskee 11 sentistä 9:ään ja kahden vuoden päästä 6 senttiin kappaleelta.

Datasiirron enimmäishinta on heinäkuun alusta lähtien 70 senttiä megatavulta. 2014 mennessä se alenee 20 senttiin megatavulta.

Heinäkuusta 2014 lähtien asiakas voi myös ostaa ostaa kotimaan ja ulkomaan verkkopalvelut eri operaattoreilta niin, että sama puhelinnumero säilyy.

Elintarviketurvallisuusviraston johtajalle potkut

EU:n elintarviketurvallisuusviraston EFSA:n johtokunnan puheenjohtaja **Diána Bánáti** on joutunut eroamaan eturistiriitasyytösten takia.

Bánátia pyydettiin jättämään paikkansa sen jälkeen, kun hän oli ilmoittanut aloittavansa elintarvike- ja lääketeollisuuden omistaman ILSI-tutkimuslaitoksen johtajana heinäkuun alussa.

Bánátin ympärillä pyöri kohu viimeksi vuonna 2010 kun kävi ilmi, että hän toimi samaan aikaan ILSI:n hallituksessa. Tuolloin hän jätti paikkansa ILSI:ssä.

EFSA:a on pitkään arvosteltu siitä, että useat sen johtavat virkamiehet ovat tulleet virastoon tai siirtyneet sieltä suoraan elintarvike- ja geeniteknologiayritysten palvelukseen.

EFSA vastaa muun muassa GMO-tuotteiden hyväksynnästä EU:ssa.

Sosialistimeppi vahvoilla maatalousministeriksi

Etukäteisspekulaatioiden mukaan Ranskan uudeksi maatalousministeriksi olisi nousemassa Euroopan parlamentin maatalousvaliokunnassa istuva sosialistimeppi **Stéphanie Le Foll**.

Le Foll on vastavalitun presidentin **François Hollanden** entinen kabinettipäällikkö ja läheinen tukija. Aiemmin hän on toiminut taloustieteen opettajana maatalousoppilaitoksessa.

Toisena mahdollisena nimenä on ollut sosialistipuolueen maatalousvastaava **Germinol Peiro**.

Kehittyvät maat yhä suopeampina talkoisiin

Uuden ilmastosopimuksen valmistelu alkaa ensi viikolla. Ympäristöministerin mukaan tunnelma on toiveikas.

Viime vuonna Etelä-Afrikan Durbanissa sovittiin uuden, kaikki maat kattavan ilmastosopimuksen teosta. Sopimus olisi solmittava vuonna 2015 ja se astuisi voimaan 2020.

Nyt ilmastoneuvotteluissa otetaan ensiaskeleita uutta sopimusta kohti. Neuvottelut jatkuvat Saksan Bonnissa ensi viikolla.

Aluksi tarvitaan kaikkien hyväksymät puheenjohtajat.

Parhaillaan synnytetään myös Durbanissa sovittuja ilmastorahastoa ja teknologiakeskusta, joka neuvoisi kehitysmaita ilmastolle parhaiden tekniikoiden käyttöönotossa.

Teknologiakeskuksen toteuttaja on kilpailutettu. Vahvalta ehdokkaalta vaikuttaa YK-vetoinen konsortio.

Sadan miljardin euron ilmastorahasto perustetaan heti, kun johtokunta saadaan nimettyä Bonnissa.

Kiina rajoittaa teollisuuden päästöjä

Tämänhetkinen tunnelma on toiveikas, kertovat ympäristöministeri **Ville Niinistö** (vihr.) ja Suomen pääneuvottelija **Sirkka Haunia**.

Aiemmin tiukasti ryhmäkurissa neuvotelleiden kehitysmaiden rintama on rakoillut. Kaikki eivät enää odota yksipuolisia toimia teollisuusmailta, vaan yhä useampi kehittyvä maa asettaa itselleen oikeita päästövähennystavoitteita.

Esimerkiksi Kiina on päättänyt rajoittaa ensi vuodesta lähtien usean hiili-intensiivisen teollisuudenalan, kuten alumiini- ja terästeollisuuden, päästöjä.

Maailman toinen väestöjätti Intia on entisillä linjoilla vedoten köyhyyteensä, ihmismäärään suhteutettujen päästöjen pienuuteen sekä teollisuusmaiden historialliseen ilmastotaakkaan.

Ilmaston lämpenemisen rajoittaminen kahteen asteeseen vaatii lisätoimia. Maat voivat esimerkiksi toteuttaa päästövähennykset lupaamiensa vaihteluvälien ylärajoja noudattaen, Haunia sanoo.

On myös maita joilla ei vielä ole sitoumuksia.

Pienhiukkasillakin suuri vaikutus

Eri maaryhmillä on uudenlaisia, rakentavia aloitteita. Kuuden maan joukko ajaa pienhiukkaspäästöjen rajoittamista. Keinolla voitaisiin hidastaa ilmaston lämpenemistä lyhyellä aikajänteellä, jopa puoli astetta 20 vuoden aikana.

Niinistön mukaan Suomi suhtautuu aloitteeseen myönteisesti, mutta korostaa, ettei se saa viedä huomiota varsinaisilta ilmastoneuvotteluilta.

Toinen aloite on fossiilisten polttoaineiden tukien poistaminen.

Nyt eletään Kioton sopimuksen ensimmäisen kauden ja uuden ilmastosopimuksen väliaikaa. Siihen saakka sitovia tavoitteita on vain Kioton jatkokauteen sitoutuneilla mailla, joista valtaosa on Euroopassa.

Maailman päästöjä Kioton jatkokausi ei muuta suuresti, mutta se on ollut olennainen ehto kehitysmaille sitoutua uusiin ilmastotavoitteisiin.

Päästöt mitattava luotettavasti

Kioton aikana on myös luotu yhtenäiset keinot päästöjen mittaamiseen ja raportointiin.

Luotettavan päästöseurannan luomisessa kehittyvillä mailla on paljon tehtävää.

”Kun erilaisia maita tulee mukaan, on pidettävä taso yllä. Kyllähän se on pienillä kehitysmailla aika kova työ”, Haunia sanoo.

Metsien hiilinielujen laskenta muuttui Suomelle epäedulliseksi Durbanissa. Suomea rangaistaan metsien pinta-alan vähenemisestä, jota ei voi enää korvata puuston kasvusta syntyvällä hiilinielulla.

Epäkohdan kompensointi Suomelle EU:n sisäisesti ratkaistaan Niinistön mukaan tämän vuoden kuluessa. Ministerin mukaan ei ole mitään syytä epäillä, ettei asia ratkeaisi toivotulla tavalla.

HENRIK SCHÄFER

SHENG LI/LEHTIKUVA

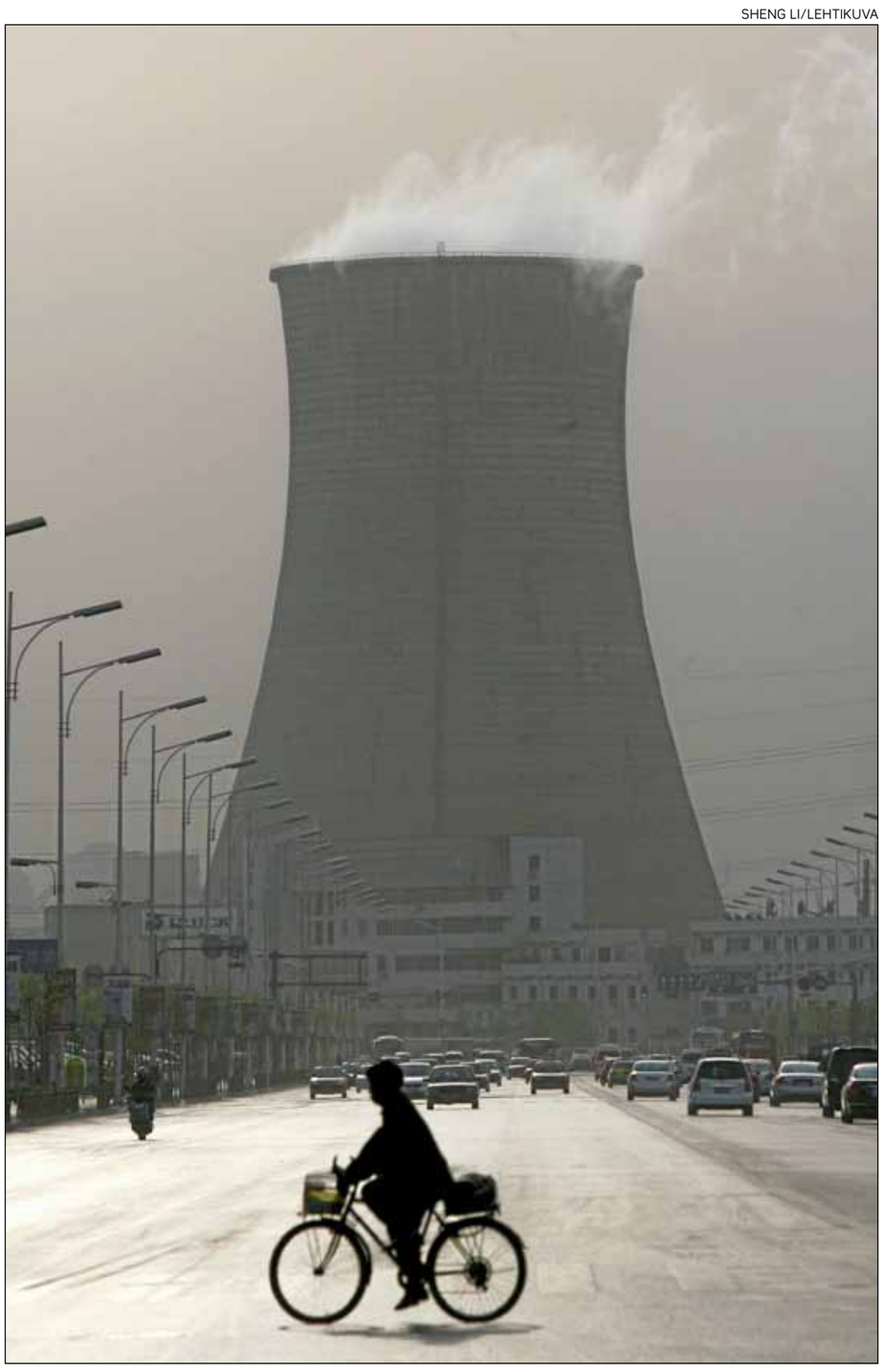

Mies polkee terästehtaan piipun ohi Pohjois-Kiinan Shenyangissa. Kiina on päättänyt rajoittaa ensi vuodesta lähtien muun muassa terästeollisuuden päästöjä.

Durbanin kokouksessa metsien hiilinielujen laskenta muuttui Suomelle epäedulliseksi.

KESKUSTELE VERKKOLEHDESSÄ

Voit kommentoida juttua Maaseudun Tulevaisuuden verkkolehdessä osoitteessa *www.maaseuduntulevaisuus.fi*. Toimitus tarkistaa kommentit ennen julkaisemista.

Fiva varoitti Tapiola Pankkia

Tapiola Pankki sai Finanssivalvonnalta julkisen varoituksen. Pankin katsotaan laiminlyöneen arvopaperien välityksessä riskien hallinnan ja sisäisen valvonnan.

Fivan mukaan laiminlyöntejä havaittiin samaten Tapiola Pankin kaupparaportoinnissa, sisäisessä ohjeistuksessa ja toimeksiantojen toteuttamisessa.

Laiminlyönnit havaittiin Fivan tarkastuksessa viime syksynä. Pankki oli Fivan mukaan kirjannut asiakkaiden omistamia arvo-osuuksia pankin omille arvo-osuustileille.

Johtava neuvonantaja **Erkki Kontkanen** sanoo virheellisen menettelyn voivan viivästyttää rahoituspalautuksia asiakkaille tilanteessa, jossa pankki olisi maksukyvytön.

”Virhe johtui virheestä järjestelmässämme”, Tapiola Pankin toimitusjohtaja **Marja Pajulahti** sanoo.

Puutteet korjattiin Pajulahden mukaan välittömästi tarkastuksen jälkeen. Samalla varmistettiin, ettei samanlaisia puutteita synny pankin muissa palveluissa.

Pajulahti korostaa, etteivät virheet aiheuttaneet asiakkaille tai pankille ongelmia tai vahinkoa. Hän harmittelee, että virhe jäi heiltä itseltään havaitsematta.

”Fivan havaitsemat puutteet osoittavat viranomaisvalvonnan toimivan.”

Tapiola Pankki ei aio valittaa Fivan julkisesta huomautuksesta.

Niin ei tehnyt Pyhäselän osuuspankkikaan, jota Fiva huomautti kuukausi sitten riskien hallinnan rikkomuksista.

JUHANI VIITALA

POP Pankki -ryhmän tulos tammi–maaliskuu

MT	1–3/2011	1–3/2012	Muutos
	Miljoonaa euroa		
Korkokate	21,2	**21,6**	0,4
Tuotot yhteensä	33,3	**33,5**	0,2
Henkilöstökulut	–9,1	**–9,5**	–0,4
Kulut yhteensä	–21,5	**–21,9**	–0,4
Luottotappiot ja arvonalennukset	0,2	**0,2**	–0,1
Liikevoitto	**12,0**	**11,7**	–0,3

POP Pankit pitivät tuloksensa ennallaan

POP Pankit säilyttivät liikevoittonsa ja vakavaraisuutensa melkein ennallaan, mutta järjestelemättömät luotot lisääntyivät tammi-helmikuussa.

Liikevoitto jäi vajaat kolme prosenttiyksikköä pienemmäksi kuin vuosi sitten alkuvuonna. Nyt ryhmä ylsi yhteensä 11,7 miljoonan euron liikevoittoon.

”Alkuvuosi oli meille hyvä haasteellinen toimintaympäristö huomioiden”, toimitusjohtaja **Heikki Suutala** POP Pankkiliitosta kehuu.

POP Pankkien ryhmä koostuu 36 paikallisuuspankista. Niillä oli yli 316 000 asiakasta ja 127 toimipaikkaa.

Talletuksia koivunlehtipankeissa oli reilut 3,7 miljardia euroa. Ne kasvoivat hieman nopeammin kuin luotot, joita ryhmä on myöntänyt 3,5 miljardia euroa.

Järjestelemättömiä ja nollakorkoisia lainoja POP Pankeilla oli 37,2 miljoonaa euroa. Niitä oli 4,4 miljoonaa enemmän kuin maaliskuun lopussa vuosi sitten.

Koko luottokannasta järjestelemättä oli 1,06 prosenttia kun vertailuluku on 0,97. Arvonalennukset luotoista ja takauksista olivat 0,2 miljoonaa euroa plussalla.

Suutala luonnehtii vakavaraisuutta erinomaiseksi.

Korkokate toi tuloja lisää suhteessa samaa tahtia, kuin ryhmä kasvatti kuluja. Molemmissa nousua oli liki kahden prosentin verran. Palkkiotuotot lisääntyivät.

POP Pankkien tehokkuutta kuvaava kulujen ja tuottojen suhdeluku pysyi 0,65:ssä kuten vuosi sitten. Korkokate ja kulut lähentelevät molemmat 22 miljoonaa euroa.

Vakavaraisuutta pankkiryhmällä on 21 prosenttia. Se ei paljon heikentynyt vuodessa. Suutala luonnehtii vakavaraisuutta erinomaiseksi.

Suupohjan Osuuspankki sulki omalla ydinalueellaan pienimpiä toimipaikkoja. Oulussa se avasi uuden toimipisteen. Nivalalainen Järvikylän osuuspankki laajensi Haapavedelle.

Konttoriverkon muutokset merkitsivät pieniä supistuksia henkilöstön määrässä. Heitä oli nyt 713. Henkilöstökuluissa kirjattiin viitisen prosenttia kasvua.

JUHANI VIITALA

K MARKET
K-MARKET-KAUPPIAASI SUOSITTELEE LOPPUVIIKKOON
Kts. lisää: www.k-market.com

VOIMASSA 10.-12.5.2012

Paulig PRESIDENTTI KAHVI
500 g, ei Gold Label, raj. 2 pkt/talous
K PLUSSA –18% Etu K-Plussa-kortilla
3,99 pkt (7,98/kg)
Ilman K-Plussa-korttia 4,89 pkt (9,78/kg)

VOIMASSA 10.-13.5.2012

Tarjoiluehdotus
HK NAUDAN ULKOFILEEPALA
n. 1,2 kg, kokonaisena, Suomi, pakattu
K PLUSSA –13 % Etu K-Plussa-kortilla
18,90 kg
Ilman K-Plussa-korttia 21,90 kg

VOIMASSA 10.-16.5.2012

PÍRKKA PORSAAN SISÄFILEET
n. 550–650 g, maustamaton ja marinoitu
K PLUSSA –10–17% Etu K-Plussa-kortilla
9,85 kg
Ilman K-Plussa-korttia 10,99–11,95 kg

TARJOUSTAKUU K-PLUSSA-TARJOUKSISSA AINA VÄHINTÄÄN -10%
PLUSSA LISÄKSI K-PLUSSA-PISTEILLÄ ETUSI JOPA -5%
K MARKET
KAUPPIAS HOITAA HOMMAN