MAATALOUS

Viljelijät ovat kiinnostuneet etenkin varhaisista lajikkeista.
JARMO RÖPPÖNEN, MARJA-SUOMEN TAIMITUOTANTO OY

Vihannesten jalostuksessa panostetaan taudinkestävyyteen

Lauantaihin asti kestävässä Lepaa 2012 -näyttelyssä pääsee tutustumaan puutarhaalan uusimpaan tekniikkaan, tuotteisiin ja palveluihin. Näytteilleasettajia on 168.

HATTULA (MT)
Vihannesten jalostuksessa panostetaan nyt taudinkestävyyteen. ”Esimerkiksi kukkakaalilajikkeista uutuus Cleobis kestää möhöjuurta”, kertoo HL Vihannes Oy:n tuotepäällikkö **Pasi Myllymäki** Lepaan näyttelyssä.

Möhöjuuri on kaaleja vaivaava tauti, joka voi pahimmassa tapauksessa tuhota koko sadon.

Torjunta-aineiden käyttöä rajoitetaan koko ajan. Vihannesten jalostuksessa on panostettu sen vuoksi entistä enemmän siementen käsittelyyn tautien ja tuholaisten torjumiseksi, Myllymäki kertoo.

”Esimerkiksi joidenkin parsakaalilajikkeiden siemenet ovat käsitelty aineilla, jotka suojaavat kasvia kaalikärpäsiltä.”

Kaalikärpäsen toukat elävät kaalien juuristoissa ja käyttävät kasvia ravinnokseen. Kasvin ravinteiden ja veden otto heikkenee ja kasvu hidastuu.

Suomessa vihannesten viljelypinta-ala on pieni ja kasvuolot rajoittavat viljelyä.

”Koko ajan pyritään jalostamaan satoisia lajikkeita. Ihmisten määrä lisääntyy nopeasti. Ruokaa pitäisi tuottaa yhä enemmän, koska viljelypintaalaa pystytään lisäämään vain rajoitetusti. Jalostuksella satopotentiaalia saadaan kasvatettua”, pohtii Myllymäki.

Väri- ja muotovariaatioita

Salaattilajikkeista suosioita ovat lisänneet värikkäät lajit. Kuluttajat kaipaavat lisää väriä, Myllymäki toteaa.

Viljelijät taas haluavat viljellä sitä mitä saavat kaupaksi. Myllymäki lisää, että viljelijöitä kiinnostavat lajikkeet, joista saadaan paljon satoa kiloilla mitattuna.

Vaikka vihanneslajikkeisiin kehitetään uudenlaisia väri- ja muotovariaatioita, kuten oransseja ja violetteja kukkakaaleja, ne ovat kuitenkin vähiten viljeltyjä lajikkeita, toteaa Myllymäki.

Uudet pakkaukset vähentävät hävikkiä

Näyttelyssä oli esillä myös vihannesten ja marjojen uusia pakkausmateriaaleja.

”Pakkauslaatikoihin on tehty muutoksia, koska aiemmissa malleissa vihanneksia ja marjoja pilaantui heikkojen laatikoiden vuoksi. Ne eivät kestäneet päällekkäin kasausta tarpeeksi hyvin”, **Pedro Ramsay** Inex Partnersilta kertoo.

Mitä ryppyisempi kaali on, sitä paremmin se menee torilla kaupaksi, tuotepäällikkö Pasi Myllymäki kertoo.

Pyöreä kesäkurpitsa oli näyttelyn uutuuslajike.

Nyt pakkauslaatikoiden mallia on muutettu niin, että niiden kanto on laatikon pitkällä puolella, joka aikaisemmin on ollut laatikoiden päissä. Ramsayn mukaan tuotteet kestävät nyt paremmin kuljetusta ja säilytystä.

”Uutta kurkkujen pakkauksessa ovat biohajoavat pakkauspussit. Mehujen säilytykseen on taas tuotu kolmelitraiset pakkaukset”, Ramsay lisää.

ELINA HELMANEN

Salaattilajikkeista suosioita ovat lisänneet värikkäät lajit.
PASI MYLLYMÄKI

MARITA WAENERBERG

Puutarhurit Johanna Ollila Vantaalta (vas.) ja Outi Olander Sipoosta ostivat näyttelystä piha- ja viherkasveja. ”Huonekuusi oli minulle löytö. Anopilla on huonekuusi ja se on aina rehvastellut sillä”, Olander naureskelee.

Varhaiset lajikkeet kasvattavat suosiotaan

HATTULA (MT)
Uudet mansikkalajit kiinnostivat vieraita Lepaan puutarhaalan näyttelyssä.

”Viljelijät ovat kiinnostuneet etenkin varhaisista lajikkeista”, **Jarmo Röppönen** Marja-Suomen Taimituotanto Oy:stä toteaa.

Röppösen mukaan uusista varhaislajikkeista on tullut hyvää palautetta viljelijöiltä. Talouden kannalta varhaisten lajikkeiden viljely on kannattavaa, koska sato ehditään korjata ennen kuin pääsato kypsyy.

”Lisäksi alkukesästä mansikasta saa parempaa hintaa kuin sesonkina, koska marjaa on silloin vähemmän tarjolla.”

Uusista varhaislajikkeista Röppönen mainitsee Rumban, Flairin ja Wendyn, vaikka niitäkin on jo Suomessa koeviljelty muutamana vuotena.

”Verrattuna suosituimpaan varhaislajikkeeseen Honeoyeseen nämä uudemmat lajikkeet ovat makeampia.”

Lyyti säästää työkustannuksissa

Koneuutuutena Röppönen mainitsee neljä vuotta markkinoilla olleen Lyyti-mansikan istutuskoneen.

Kone säästää työvoimakustannuksissa, koska samalla kertaa hoituu taimipenkin muodostus, taimen istutus, muovin levitys ja reittäminen.

”Mansikkaa ei enää tarvitse istuttaa käsin”, lisää Röppönen.

ELINA HELMANEN

Puutarhatilallinen Erkki Nygren (vas.) Joensuusta oli kiinnostunut Jarmo Röppösen esittelemästä Lyyti mansikan istutuskoneesta.

Mäen sikalassa paras porsastuotos

Mäen jalostussikala Ilmajoelta palkittiin keskiviikkona Figen Oy:n jalostajien kesätapaamisessa Sianjalostajat ry:n Paras sikalan porsastuotos -palkinnolla. Jalostussikalan vierotettujen porsaiden määrä emakkoa kohden oli 25,5 viime vuoden aikana.

Vuoden 2011 paras maatiaiskasvattaja oli Piglet Oy Kauhavalta. Yhtiö oli samalla myös parhaan maatiaisemakon kasvattaja. Kisant voittaneen maatiaisemakko Liinan kokonaisjalostusarvo on 123,4.

Piglet teki sianjalostuskilpailussa hattutempun, sillä myös vuoden paras maatiaiskarjun Medi tuli sieltä. Medin kokonaisjalostusarvo on 120,6.

Paras yorkshirekasvattaja oli Kivelän jalostussikala Salosta.

Yorkshire-emakoista paras oli sonkajärveläisen Eskelisen jalostussikalan kasvattama Örni, joka voitti tittelin myös vuonna 2010. Örnin kokonaisjalostusarvo on 123.

Vuoden paras yorkshirekarju oli Varpaisjärveläisen Väänäsen jalostussikalan kasvattama Liekki kokonaisjalostusarvolla 113,2. **MT**

Claasilta tulossa uusi jättipuimuri

Saksalainen puimurivalmistaja Claas on tuomassa markkinoille uutta jättipuimuria, Lexion 780:aa.

Englantilaisen Farmers Weekly -lehden mukaan puimuri on nähty työn touhussa brittipellolla.

Puimurin luvataan 12 prosenttia tehokkaampi kuin nykyinen huippumalli 770.

Moottori tuottaa 600 hevosvoimaa ja viljatankkiin sopii 12,5 kuutiota. Vakiovarusteisiin kuuluu automaattinen puintikelan nopeuden säätö.

Kuljettaja voi valita napin painalluksella pyritäänkö tarkkaan puintiin vai yritetäänkö säästää polttoainetta. Ohjausjärjestelmä hoitaa loput.

VEIKKO NIITTYMAA

Puutarhojen portit avautuvat yleisölle

Sunnuntaina 19. elokuuta kymmenet puutarhat eri puolilla Suomea avaavat porttinsa yleisölle.

Mukana on aivan tavallisia hoidettuja pihoja, mökkipuutarhoja, palstaviljelmiä, rakennettuja puutarhoja, sekä palkintopihoja, julkisia puistoja, kasvikokoelmia, kauppapuutarhoja ja jopa puutarhaterapiakohteita.

Avoimet ovet -tapahtuman innoittaja on sunnuntaina vietettävä valtakunnallinen puutarhapäivä. Suomessa teemapäivää vietetään tänä vuonna ensimmäistä kertaa.

Tavoitteena on, että päivästä muodostuu säännöllisesti toistuva samaan tapaan kuin esimerkiksi Tanskassa ja Ruotsissa. Tapahtumalla halutaan edistää puutarhamatkailua.

Puutarhoihin voi tutustua verkossa *avoimetpuutarhatfi.fi*-palvelussa. Siinä on mukana runsas 160 kohdetta.

Sivuilla kerrotaan myös siitä, miten isäntäväen ja toisaalta kävijän kannattaa varautua puutarhavierailuun.

Isäntäväkeä muun muassa kannustetaan varautumaan keskusteluun ja vastaamaan kysymyksiin. Puutarhan kulkureitit pitää merkitä selkeästi, samoin parkkipaikat ja mahdolliset myytävät tuotteet.

Kävijän on syytä muistaa, että lemmikkejä saa ottaa mukaan vain isäntäväen luvalla ja kytkettyinä. Kasveja tai niiden osia ei saa ottaa mukaan ja kulkuohjeita on syytä noudattaa.

Verkkopalvelussa puutarhaprofiilien aukioloajat -kohdasta näkee, minä päivänä ja mihin aikaan sopii vierailla. Mikäli tieto kellonajasta puuttuu, suositellaan vierailu tehtäväksi kello 12 ja 18 välisenä aikana.

Puutarhaliitto-Trädgårdsförbundet ry sekä Svenska Trädgårdsförbundet rf vastaavat *avoimetpuutarhat.fi*-verkkopalvelusta

MAIJA ALA-SIURUA
www.avoimetpuutarhat.fi

Kotimainen, erittäin talvenkestävä syysvehnälajike!

ARKTIKA BOR
Kotimaisen jalostustyön laatua syysvehnäkylvöille. MTT:n virallisten lajikekokeiden 2004-2011 talvenkestävin syysvehnälajike, jota voidaan viljellä koko syysvehnätuotannon alueella. (Lähde MTT:n virallisten lajikekokeet 2004–2011, estimoidut lajikekeskiarvot). Saatavana myös peittaamattomana!

Tilaa omasi lähimmästä Agrimarketistasi!

SERTIFIOITU SIEMEN
KASVU OHJELMA
www.agrimarket.fi
AGRI MARKET

Kohtuuhintaisia käytettyjä maatalouteen ja urakointiin
Tule ja kokeile koneitamme!

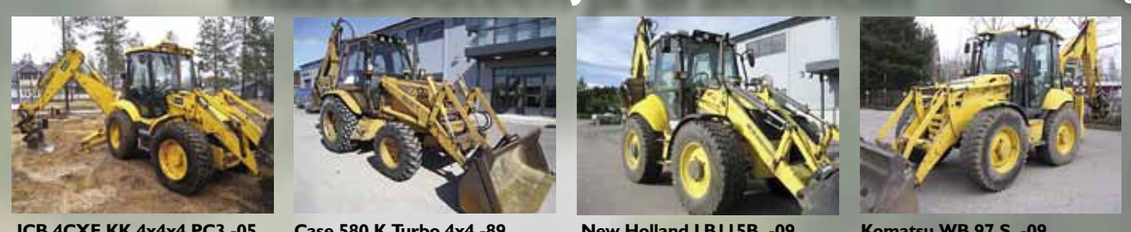
JCB 4CXE KK 4x4x4 PC3 -05. Käyttötunnit 8 600. engcon EC10. Hinta 55 500 EUR (alv 0%).
Case 580 K Turbo 4x4 -89. Käyttötunnit 9880. Hyvät renkaat. Hinta 15 900 EUR (alv 0%).
New Holland LB115B -09. Käyttötunnit 6326. RT30 Rototliltti. Hinta 69 000 EUR (alv 0%).
Komatsu WB 97 S -09. Käyttötunnit 4900. engcon EC10. Hinta 59 000 EUR (alv 0%).

JCB 2 CXE -01. Kulkee 38 km/h. Nelipyöräohjattu. Minimi takaylitys. Hinta 24 900 EUR (alv 0%).
JCB 4CXE KK 4X4X4 PC3 -05. Käyttötunnit 11400. engcon EC10. Hinta 53 500 EUR (alv 0%).
JCB 3 CXE SS PC 4 -07. Käyttötunnit 6400. Hinta 60 000 EUR (alv 0%).
JCB 4CXE KK 4X4X4 PC3 -05.Käyttötunnit 8600. engcon EC10. Hinta 55 500 EUR (alv 0%).

MATEKO
Oman huoltoverkostomme tarkistamat vaihdokit saat soittamalla meille:
Pääkaupunkiseutu: Petteri Sirva, Espoo 040 9010 713; Asko Inkala, Lahti 040 9010 706
Länsi-Suomi ja Mariehamn: Petteri Sirva, Espoo 040 9010 713
Päijät-Häme ja Kymenlaakso: Asko Inkala, Lahti 040 9010 706
Pirkanmaa ja Satakunta: Veijo Repo, Pirkkala 040 9010 719
Keski- ja Itä-Suomi: Tero Sihvo, Mikkeli 040 9010 707
Etelä- ja Keski-Pohjanmaa: Pasi Kivelä, Seinäjoki 0400 541 061
Keski- ja Pohjois-Pohjanmaa Lappi ja Kainuu: Harri Leppälä, Oulu 040 9010 701; Sauli Laakkonen, Oulu 040 9010 702
Kysy meiltä myös edullista rahoitusta!
Inssimainos Oy