MAANANTAINA 3. JOULUKUUTA 2012 | www.maaseuduntulevaisuus.fi | NRO 142 - PERUSTETTU 1916 - IRTONUMERO 1,50 €

# MAASEUDUN TULEVAISUUS

**Tänään laajalti poutaa**

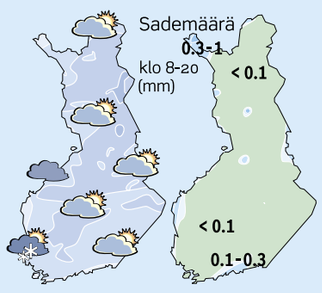


**0** Kaupallisia satovahinkovakuutuksia ei vielä ole tarjolla. Sivu 6

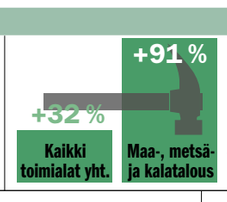


**Konkurssit kasvussa.** Maaseutuyritysten konkurssit ovat lähes tuplaantuneet vuoteen 2007 verrattuna.

**PÄÄKIRJOITUS** Hallitusohjelmalta on pudonnut pohja
**YLIÖ** Saarikiistoja maailmanhistoria pullollaan
**KOLUMNI** Jokavuotinen talvisota on syttynyt
**m.mt1.fi** Lue uutiset ja kuntasää matkapuhelimesta

**Sotkua uuhipalkkioista.** Moni lammastila on saanut selvityspyynnön, vaikka asiat ovat kunnossa. Sivu 8

**Kiinteistö uusiokäyttöön.** Saku Mekkonen ja Jenni Tanski ovat vuokranneet vanhan navetan Finnamylille säkkivarastoksi. Sivu 7

LISÄÄ PUHTIA METSÄLLE
AKTIIVI PLUS
JEPPE
NOUDA PAIKALLISESTA K-MAATALOUDESTA
JEPPE KOIRANRUUAT
www.biofarm.fi

# Jahdeista kertyy eläinjätettä kotiteurastuksia enemmän

## Hirven jäänteet jäävät metsään, naudan lähettävä polttoon

Märehtijöiden kotiteurastuksen sivutuotteita saa ensi vuodesta lähtien haudata vain syrjäisellä alueella. Muualla ne on toimitettava Honkajoki Oy:n hävitettäväksi.

Märehtijöillä polttovaatimus perustuu eläintautiriskiin.

Sivutuoteasetuksen muutos tuntuu kohtuuttomalta, jos sitä verrataan hirviin.

Märehtijöiden kotiteurastuksista kertyi viime vuonna alle kaksi miljoonaa kiloa sivutuotteita.

Metsästyksen jäljiltä luontoon jäi täysin sallitusti yli viisi miljoonaa kiloa hirvien jäänteitä.

Peruste on, että hirvet ovat luonnonvaraisia, joten jäänteetkin kuuluvat luontoon.

Toinen syy lienee, että hirviä on EU:ssa vähän. ”EU ei ole yhtään kiinnostunut hirvestä, onneksi”, tutkija **Tuire Nygrén** Riista- ja kalatalouden tutkimuslaitoksesta toteaa.

Sivu 6

| Hirvi (koko maa) | Nauta (keräilyalue) | Nauta (syrjäinen alue) |
|---|---|---|
| jättäminen metsään | jos sivutuotteita ei jää, asetusta ei sovelleta | hautaus |
| hautaaminen | toimitus Honkajoki Oy | poltto hyväksytyssä laitoksessa |
| 0 euroa | poltto hyväksytyssä laitoksessa | 0 euroa |
| | 50,43 tai 110,34 euroa | |

JAAKKO KILPIÄINEN

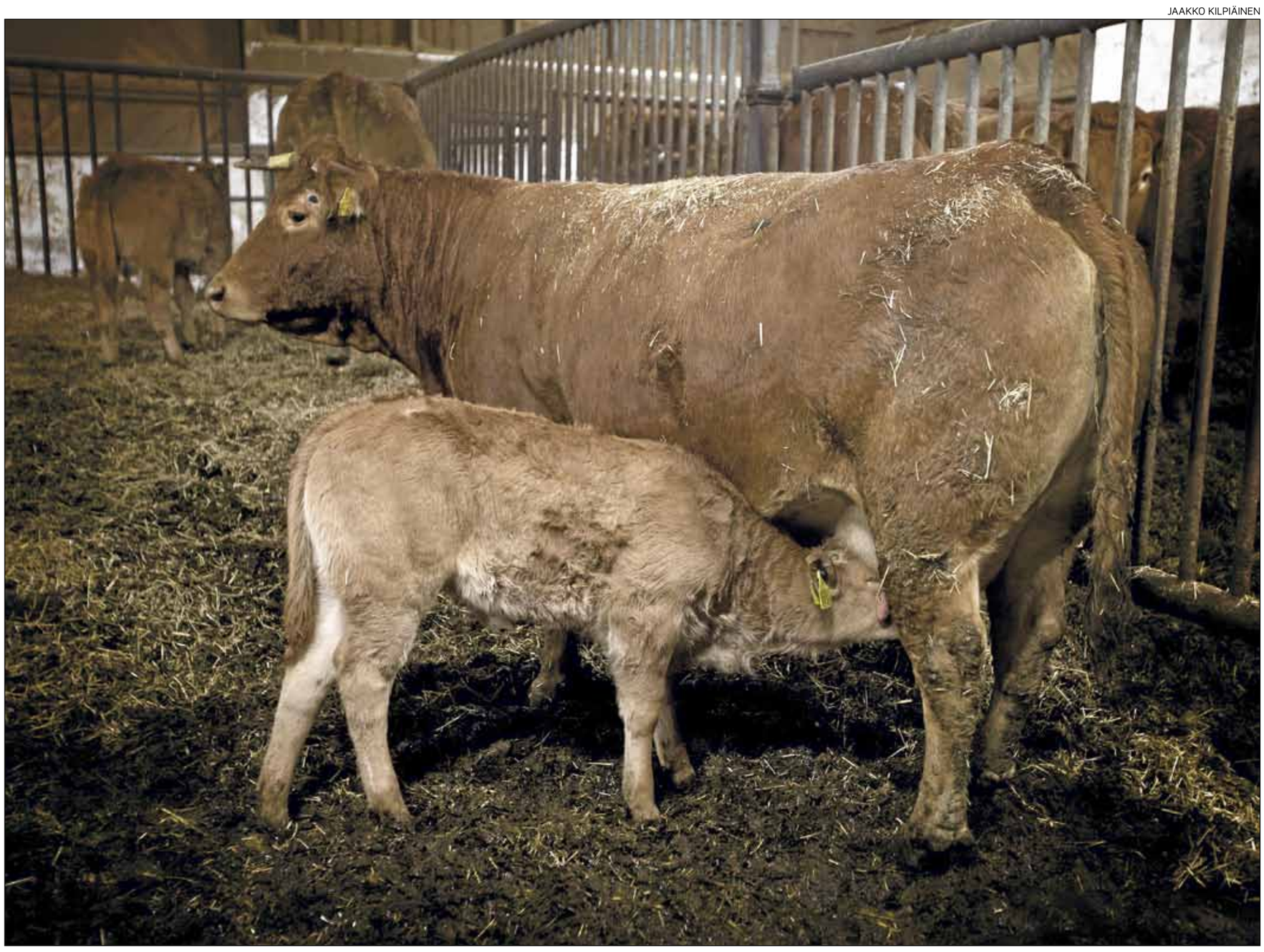

**Valvonta uusiksi** Polvijärveläisen Haukiniemen tilan limousinekarjaa ja luomutuotantoa valvoo nyt elykeskus. Valvonta saattaa siirtyä yksityiselle tarkastuslaitokselle. Sivu 8

# Pientilat maksavat lomitussäästöt

Viiden miljoonan euron lomitussäästöt maksatetaan pienituloisilla viljelijöillä. Sijaismaksut kallistuvat ensi vuoden alussa. Myös samanaikainen lomapitovelvollisuus laajenee.

Säästöt tuntuvat kukkarossa, sillä alimmat sijaisavun maksut kallistuvat 1,90 euroa tunnilta. Ylimmät tuntimaksut halpenevat 1,10 euroa.

Sijaisavussa korotetaan tuntimaksun perushintaa. Se nousee yhdestä eurosta kolmeen euroon.

Samanaikaista lomanpitoa laajennetaan 20 kotieläinyksikön maatiloille. Kahden yrittäjän kuuluu pitää yhtä aikaa 20 päivää lomastaan.

Nyt osan lomastaan pitää yhtä aikaa 2 200 karjatilallista, laajennuksen jälkeen 2 700.

Perjantaina vahvistettu uusi lomituspalvelulaki nipistää lomitusrahoja viisi miljoonan euroa. Hallitus päätti rahoista keväällä.

Pienituloisimpien lomanpitäjien osuus säästöistä on 4,5 miljoonaa euroa. Lomittajien työn tehoa lisäämällä kasataan 500 000 euroa.

Sivu 7

**Kasvinsuojeluaineen varoetäisyys vesistöstä**

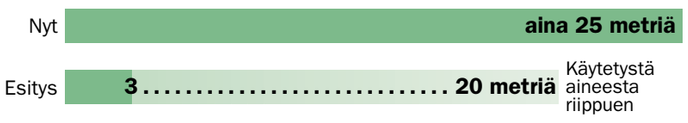


# Ruiskutus sallitaan lähellä vesistöä

Ruiskulla voi ajaa lähelle vesistöä etenkin, jos tankissa on rikka-aineita tai kasvunsääteitä.

”Kaavamainen 25 metrin ruiskutuskielto poistuu. Tilalle tulee riskiin perustuva arvio tarvittavasta suojaetäisyydestä”, kertoo ylitarkastaja **Leona Mattsoff** Turvallisuus- ja kemikaalivirasto Tukeksista. Varoetäisyys vaihtelee peltoviljelyssä 3–20 metrissä.

Kasvinsuojeluaineiden suojaetäisyyksiä uusivan Tukesin mukaan ohjeet saadaan voimaan ennen kesää.

Sivu 9

MARKKU VUORIKARI

Idästä puhaltanut myrsky katkoi Porkkalassa puita teille. Perjantaina raivaustyöt olivat täydessä vauhdissa.

# Antti-myrsky iski Etelä-Suomeen

Antti-myrsky iski etelärannikolle perjantaina. Se katkoi sähköjä ja sekoitti liikennettä. Suurilta metsätuhoilta ilmeisesti silti vältyttiin.

Erityisen suuriin vaikeuksiin joutui junaliikenne. Sähköttä jäi jopa 30 000 taloutta, mutta viat saatiin pääosin korjattua sunnuntaihin mennessä.

Metsäkeskus toimittaa arvion metsätuhoista tiistaiaamuun mennessä.

Tällä viikolla luvassa on tavallista kylmempää talvisäätä.

Sivu 10

# Lautapelejä Porista Brasiliaan

Lautapeleillä pyyhkii hyvin.

Raisiossa toimivan Martinexin tuoteryhmäjohtaja **Jenni Jalava** arvioi pelikaupan kasvaneen. Lautapelejä julkaistaan tiuhaan tahtiin, ja myös mobiilipelimaailma kasvaa.

Porissa toimiva Tactic laajentaa ensi vuonna Angry Birds -peliensä valikoimaa. Pelit ovat avanneet ovia maihin, jonne ei ole aiemmin ollut vientiä: esimerkiksi Japaniin ja Brasiliaan.

Markkinointipäällikkö **Jemina Heljakka** kertoo, että vienti tuo 70 prosenttia liikevaihdosta.

Tacticin uusi tytäryhtiö aloitti juuri toimintansa Yhdysvalloissa. Tactic laajentaa myös Porin Karjarannan tilojaan.

Sivu 11

JUSSI PARTANEN

Maatilan eläimet kiinnostavat lasten peleissä, Tacticin markkinointipäällikkö Jemina Heljakka kertoo.

# Halpa hake haitaksi

Koivuhakelaiva voi tuoda Pohjois-Amerikasta mukanaan vaarallisen tuholaisen.

Agrilus anxius -jalokuoriainen tappaa koivuja Yhdysvalloissa ja sopeutuisi Suomen ilmastoon hyvin. Kotimaiset hies- ja rauduskoivu ovat tuholaisille alttiita.

Elintarviketurvallisuusviraston ylitarkastaja **Kari Nurmi** on huolissaan kasvavasta bioenergian raaka-aineen tuonnista. ”Halvan hakkeen lähtömaita kartoitetaan, jotta uusiutuvan energian tavoitteet saavutetaan. Todennäköisesti Pohjois-Amerikasta aletaan tuoda haketta myös Suomeen.”

EU:ssa valmistellaan säädöksiä, jotka tiukentavat tuontihakkeen vaatimuksia.

Sivu 10

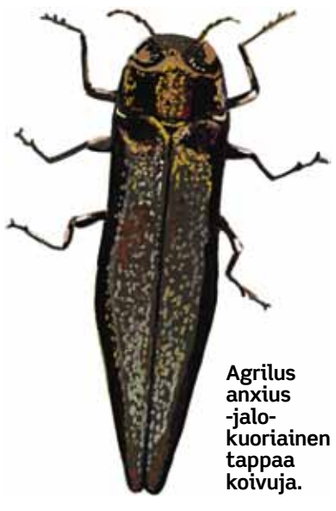

Agrilus anxius -jalokuoriainen tappaa koivuja.

# Venäläiskaasulle tulossa kilpailijoita

Suomeen putkia pitkin tuleva venäläinen maakaasu on saamassa kilpailijoita.

Gasum aikoo rakentaa terminaalin laivalla tuotavalle nesteytetylle lng-maakaasulle.

Myös teollisuus suunnittelee maakaasuterminaaleja, joista laivat tankkaisivat polttoainetta rikkidirektiivin tultua voimaan.

Lisäksi Virosta suunnitellaan kaasuputkea Suomeen.

USA:ssa tuotetaan halpaa saviliuskekaasua uudella tekniikalla, mikä on alentanut lng-kaasun hintaa roimasti. Suomessa kaasun hinta on noussut viime vuosina.

Sivu 5

# Ruotsi joustaa lannanlevityksessä

Takasivu