MUISTILISTA

Hae maitokiintiöiden siirtoa 28.2. mennessä

Vain ajoissa tehdyt siirrot ovat voimassa kuluvalla kiintiökaudella.

Jos maitokiintiön siirron haluaa voimaan kuluvalle kiintiökaudelle 2012–2013, siitä pitää tehdä ilmoitus omaan elykeskukseen viimeistään 28.2.2013.

Hakemus tehdään Mavin lomakkeella 530106. Lomaketta on saatavissa sekä netin lomakepalvelusta, kunnan maaseutuelinkeinoviranomaiselta että elykeskuksesta.

Maitokiintiöiden siirto voi olla joko väliaikaista vuokraamista tai pysyvää tuottajien välistä kiintiökauppaa. Lisäksi kiintiöitä voidaan yhdistää.

Väliaikainen maitokiintiöiden vuokraus perustuu tuottajien keskinäiseen sopimukseen, jossa aktiivinen maidontuottaja voi vuokrata osan omistamastaan maitokiintiöstä yhden kiintiökauden ajaksi toiselle tuottajalle.

Vuokranantajan tulee harjoittaa maidontuotantoa sekä vuokraushetkellä että vuokrasopimuksen päättyessä.

Kiintiöitä tulee antaa vuokralle vähintään 10 000 litran suuruinen osuus aina yhtä tuottajaa kohden.

Jotta kiintiöitä voidaan väliaikaisesti vuokrata, sekä vuokranantajan että vuokralaisen tilojen talouskeskusten pitää sijaita samalla tukialueella.

Tuottaja ei voi antaa kiintiöitä väliaikaisesti vuokralle peräkkäisinä kiintiökausina.

Tästä on poikkeuksena investoivat tilat. Ne saavat antaa käyttämättömiä kiintiöitä väliaikaisesti vuokralle yhteensä enintään kolmena peräkkäisenä kiintiökautena, jos heillä on voimassa oleva investointitukipäätös ja kiintiöiden käyttämättä jättäminen johtuu investoinnin keskeneräisyydestä.

Netin lomakepalvelu:
www.suomi.fi/lomakkeet

Varmista ajoissa siemenen itävyys

Elintarviketurvallisuusvirasto Evira muistuttaa, että tilan oman siemenen (tos) itävyys on syytä varmistaa ajoissa. Kasvukauden sääolot ovat heikentäneet monin paikoin sadon laatua niin, että se ei välttämättä kelpaa kylvösiemeneksi tai siemenen määrää on syytä heikon itävyyden vuoksi lisätä.

Itävyyden voi testata myös kotioloissa, mutta siemenen itävyyslevon murtaminen ei välttämättä kotioloissa onnistu.

Eviran lisäksi Suomessa on useita yksityisiä laboratorioita, joissa kylvösiemenen laatuanalyysin voi teettää.

Lisätietoja analyysipalveluista:
www.evira.fi > Kasvit > Viljely ja tuotanto > Siemenet > Kylvösiementuotanto > Laboratoriotutkimukset > Analyysipalvelut viljelijöille

MUISTA MYÖS NÄMÄ

INVESTOINTITUKI

Haku jälleen käynnissä

Tämän vuoden ensimmäinen investointituen haku jatkuu 1.2. asti. Tukea haetaan elykeskuksesta lomakkeella 2314. Lomake on tulostettavissa internetin lomakepalvelusta.

Investointitukea voi hakea rakennuksen, rakenteen tai rakennelman uudisrakentamiseen, laajentamiseen, peruskorjaamiseen tai hankkimiseen. Lisäksi sitä voidaan myötää eräisiin kone- ja laitehankintoihin sekä salaojitukseen.

Lisätietoja investointituesta:
www.mavi.fi > Maaseudun rahoitus > Investointituet
Hakulomake lomakepalvelussa:
www.suomi.fi/lomakkeet

MAA-AINES

Tuonti kielletty monista maista

Kasvinterveyslainsäädäntö kieltää kasvualustojen ja maa-aineksen tuonnin useista maista tai alueilta.

Poikkeuksena on vain puhdas turve. Sitä kielto ei koske.

Suomeen ei saa tuoda kasvualustoja tai maa-ainesta seuraavista maista tai alueilta: Turkki, Valko-Venäjä, Moldova, Venäjä, Ukraina sekä EU:n ulkopuoliset valtiot, jotka eivät kuulu Manner-Eurooppaan.

Tuontikielto ei kuitenkaan koske Egyptiä, Israelia, Libyaa, Marokkoa ja Tunisiaa.

www.evira.fi > Kasvit > Tuonti ja vienti > Maa-aines ja kasvualustat

REHUT

Varastotunnisteet rehukirjanpitoon

Tilan rehuvarastokirjanpidosta pitää käydä ilmi, missä varastossa rehua tilalla säilytetään.

Sitä varten jokaisella varastolla pitää olla yksilöivä tunniste, jolla ne ovat erotettavissa toisistaan. Tunnisteena voi olla esimerkiksi juokseva numerointi. Jos säilörehupaaleja säilytetään pellolla, tunnisteeksi käy peltolohkon nimi .

Tarkoituksena on parantaa rehujen jäljitettävyyttä.

Merkitsemiskäytäntöjen ohje:
www.ett.fi > Rehut > Rehuvarastojen merkintäjärjestelmä > Hyvät rehuvarastojen merkintätavat kotieläintiloilla

TÄRKEITÄ PÄIVÄMÄÄRIÄ

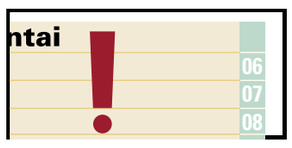

Tammikuu

2.1.
- Investointitukien ensimmäinen hakukierros alkaa

8.1.
- Joulukuun työnantajasuoritukset, muut ennakonpidätykset ja lähdeverot: paperisen kausiveroilmoituksen oltava perillä Verohallinnossa

14.1.
- Joulukuun työnantajasuoritukset, muut ennakonpidätykset ja lähdeverot: sähköisen kausiveroilmoituksen sekä verojen maksun eräpäivä

21.1.
- Maa- ja metsätalouden veroilmoitukset (lomakkeet 2 ja 2C) asiakkailla. Verotusyhtymien (esim. maa-ja metsätalous-/kiinteistöyhtymät) veroilmoitukset (lomakkeet 2, 2C, 7, 36) asiakkailla

24.1.
- Verotilin tiliote Verotilipalvelussa, www.vero.fi/verotili

31.1.
- Vuosi-ilmoitusten viimeinen jättöpäivä, jos ilmoitus jätetään paperilomakkeella

Jos työnantajan vuosi-ilmoitus tai osinkojen vuosi-ilmoitus annetaan sähköisesti, viimeinen palautuspäivä on 4.2.

Positiivilista kotieläintilan tukena

ETT

Eläintautien torjuntayhdistys ETT pitää kotieläintilan tueksi positiivilistaa rehualan yrityksistä, jotka sitoutuvat muun muassa tarkastamaan jokaisen tuomansa tuotantoeläimille tarkoitetun rehuerän ja rehujen raaka-aineet salmonellan varalta.

Rehunvalmistajat, joilla rehuhygienia-asetuksen mukainen laadunvalvontasuunnitelma	
· Alavuden Öljynpuristamo Oy	C
· Altia Oy/Koskenkorva	C, D
· A-Rehu Oy	A, B
– Koskenkorva	D
– Varkaus	D
· Avena Nordic Grain Oy	A
– Mildola Oy	C
· Biokasvu Oy	C
· Elixi Oil Oy	A, C
· Oy Feedex Ab	A, D
· Finnamyl Oy	C
· Hankkija-Maatalous Oy	A, B, C
– Kotka	D
– Seinäjoki	D
– Säkylä	D
– Turku	D
· Hiven Oy	A, B, D
· Kinnusen Mylly Oy	A, D
· Isofarmi Oy	D
· Kankaisten öljykasvit Oy	C
· Lapuan Peruna Oy	C
· Liperin Mylly	D
· Melica Finland Oy	A, D
· Pohjois-Pielaveden Maatalouspalvelu Oy	D
· Raisioagro Oy	A, B, C
– Kouvola	D
– Raisio	D
– Ylivieska	D
– Proteinoil Oy	C
· RehuX Oy	D
· Satarehu Oy	D
· Sata-Öljy Oy	C
· Savon Siemen Oy	C
· Suomen Viljava Oy	varastointia/käsittelyä
· Valio Oy Haapaveden tehdas	D

Rehujen ja rehuraaka-aineiden tuojat	
· Berner Oy	A
· Biofarm Oy	A, B
· Feedline Ltd	A
· Oy Henry Teirs Ltd	A
· HK Agri Oy	A, B
· Rautakesko Oy	B
· R & V Eurotrading AG Oy	B
· WK Agro Oy	B

Rahtisekoittajat
· AP-Mylly Oy
· Farmirehu Tapani Korpela
· Hilannon Mylly ky
· Oripään Koneasema Oy
· Pohjanmaan Rehujauhatus Oy
· Rehunsekoittamo Terho Mylly ky
· Rehupalvelu Kulmanen
· Rehupalvelu Torikka & Isolauri Oy
· Samuli Simula Oy
· Tarvasjoen Rehupojat Oy

A = rehuraaka-aineiden tuonti
B = rehuseosten maahantuonti
C = rehuraaka-aineiden valmistus
D = rehuseosten valmistus
E = omavalvontaohjelma, ulkomainen
* = tuontitoiminta satunnaista

Lisätietoja puh. (06) 412 6999

Maataloustukien maksuaikatauluja 2013

Lähde: Maaseutuvirasto	helmikuu
Pohjoiset hehtaarituet v. 2012	
Sokerijuurikkaan kansallinen tuki v. 2012	
Etelä-Suomen erikoiskasvituki v. 2012	
Kotieläintilan hehtaarituki v. 2012	

PÖYRÖÖT ■ OUTO VALO ■ VIIVI JA WAGNER ■ HELGE ■ VÄINÄMÖINEN ■ MARK TRAIL

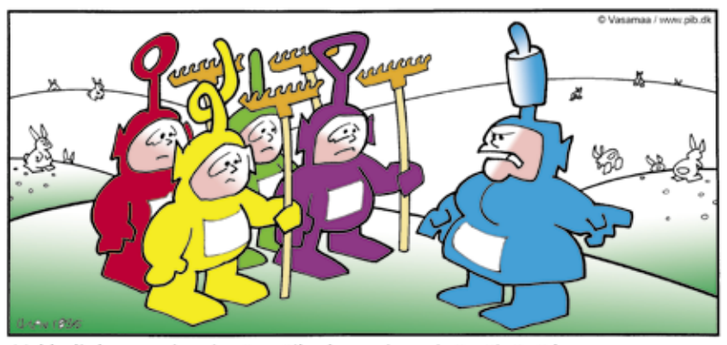

Vekkulit kaatumiset ja törmäilyt loppuivat sinä päivänä kun paikkakunnalle muutti Teleanoppi.

Heikki Luoma

Vain muutaman huijarin tähden

Osa 61

– Kappas vain... no, pienennetään ikkunaa. Tuosta noin, saahan noita pokia minkä kokoisia vaan. Miltäs vaikuttaa?

– Niin, kyllähän se sinänsä...

Matias tunsi hikoilevansa. Nyt olisi aika lunastaa Suville annettuja lupauksia. Hakkarainen oli tullut sopivasti, tai ehkä kuitenkin liian pian. Hän ei ollut ehtinyt miettiä miten sanansa sovittaisi. Hakkaraisen käynnin syyn hän ymmärsi täydellisesti: se oli tullut lahjomaan hänet esittelemällä uusia tiloja. Matias mietti kuumeisesti mikä olisi se ensimmäinen sana, tai ajatus, jolla hän ilmaisisi kuuluvansa oppositioon virastotaloasiassa. Hänen tuli yhä enemmän hiki.

– Sopiiko että avaan ikkunan?

– Pastori on hyvä, kylläpä kahvee nostaakin hien pintaan.

Hakkarainen pyyhkeili märkää paidanetumustaan ja istuutui uudelleen keinutuoliin, Matias avasi ikkunan. Jostain kuului lampaiden määintää. Kimeä-ääninen vuona killitti ensin, matalampi ääni pääkäisi vastaan vahvalla vibraatolla. »Ei ne mitään paimenta tarvinneet, ne tarvitsi lampaan.» Matias tunsi punan syvenevän poskillaan.

– Juuh! Hakkarainen aloitti. – Seurakunnan luottamuselimissä on ollut puhetta uuden kanslistin palkkaamisesta ja minä olen edustanut sitä kantaa, ettei meidän tarvitse odottaa virastotalon valmistumista. Pannaan virka auki ja otetaan siihen joku näppärä likkaihminen rustaamaan virkatodistuksia ja tekemään muita hanttihommia.

– Minä selviän kyllä mainiosti. Tämähän on pieni seurakunta.

– Jaa... Poutiainen vaan usein valitteli kiireitään ja stressiä, varsinkin loppuaikoina.

– Hänhän oli jo iäkkäämpi mies. – Totta kyllä. On seurakunnan onni, että saatiin tänne nuori ja vireä kirkkoherra.

Matias kääntyi pois ikkunan luota. Hakkarainen katseli häntä punnitsevasti. Eikö tuo maitoposki jo rupea pehmenemään? Minkälainen syötti sille pitäisi luvata, että siitä voisi olla varma.

Matias ajatteli löytäneensä oikean tavan aloittaa ja sanoi varovasti:

– Olen neiti Ala-Viehkon puheista saanut sellaisen käsityksen, että vanha rovasti viihtyi seurakunnassa.

– Viihtyi ja viihtyi, no jaa. Lopulta hän kuitenkin meni mahdottomuuksiin. Poutiaiselle kävi niin kuin usein käy, kun on liian pitkään yhdessä ja samassa pitäjässä. Rupesi sotkemaan maallisia ja hengellisiä asioita keskenään.

– Vai niin.

Hakkarainen heilautti itsensä irti keinutuolista ryhtyen viikkaamaan pohjapiirrosta.

– Sääli, nimittäin Poutiaisen itsensä kannalta. No, ei puhuta siitä. Pääasia on, että Kuusniemen kunnan ja seurakunnan pyrkimykset kulkevat nyt jämäkästi yhtä jalkaa.

Salkun soljet rapsahtivat kiinni. Hakkarainen ojensi kätensä katsellen Matiasta rehdisti suoraan silmiin:

– Kirkkoherran tuntien minä uskon vakaasti, että näin on!

– Kiitos! Toivottavasti en tuota pettymystä.

– Vielä mitä, yhteistyöllähän nämä hommat hoituu. No niin, jos pastorilla ei ole lisätoivomuksia tilan suhteen, niin asia on selvä!

– Oli erittäin miellyttävää, että puheenjohtaja poikkesi.

– Mitäpä me tässä kursaillaan, aikamiehet! Heitetään tittelit pois. Minä olen Urmas!

Hakkarainen ojensi kätensä. Tarjotessaan omansa Matias tiesi hukanneensa tilaisuuden.

– Matias.

Hakkaraisen lähdettyä Matias lysähti kanslian pöydän ääreen. Mikä lopultakin oli estänyt häntä puhumasta Hakkaraiselle siitä mistä oli aikonut? Pelkoa se ei ollut, ei varmasti. Mitä sitten? Pitäisikö soittaa Suville, ennen kuin Hakkaraisen käynti tulisi tytön korviin?

Ei, ei nyt, ei vielä. Ehtisi sen kertoa illallakin.

8.

Suvi istui laiturilla enon suuri villapaita yllään. Järven pinta oli rauhoittunut iltayöksi, Urmaansaaren takaa työntyi harmaa sumulautta vedenkalvoa viistäen. Se alkoi hitaasti kietoutua saaren ympärille kuin hento villahuivi. Kuikka huuteli jossain vastarannalla. Piiparinen oli ilmoittanut puolisen tuntia sitten yön alkaneeksi valtakunnassaan, ja kanat nukkuivat orsillaan. Hiljaisuus syveni kaiken aikaa.

jatkuu

Werner Söderström Osakeyhtiö

MAASEUDUN TULEVAISUUS

www.maaseuduntulevaisuus.fi

ILMESTYMISPÄIVÄT Maanantai, keskiviikko ja perjantai

JULKAISIJA
Viestilehdet Oy
Sanomalehtien liiton jäsen ISSN 0355-3787
Levikki 83 259 kpl (LT 2011) Lukijamäärä 319 000 (KMT S2011/K2012)

TOIMISTO
Avoinna ma–pe 8–16.00
Postiosoite: PL 440, 00101 Helsinki
Käyntiosoite: Simonkatu 6, Helsinki

TOIMITUS
Puhelin: 020 413 2100
Faksi: (09) 694 3717
toimitus@maaseuduntulevaisuus.fi

TILAUS- JA JAKELUASIAT
Puhelin 020 413 2277 (ma-pe 8–16.00)
Faksi 020 413 2294
Sähköposti tilaajapalvelu@maaseuduntulevaisuus.fi

Tilaushinnat kotimaassa
Hinnat perustuvat laskutusjakson alussa voimassa olevaan hinnastoon ja ovat 1-eräisiä. Hinnat sisältävät alv:n. Tarkempi hinnasto on nettisivullamme ja lisätietoja saat myös tilaajapalvelun puhelimesta.

12 kk	6 kk	3 kk	1 kk	Kestotilaus
198 €	106,80 €	63,90 €	32,20 €	185 €/12 kk

Kestotilaus jatkuu automaattisesti, ellei tilaaja peruuta tilausta. Kestotilaus laskutetaan kunkin laskutusjakson alussa voimassa olevalla kestotilaushinnalla. Tilaukset toimitetaan force majeure (lakko, tuotannolliset häiriöt, alihankkijoiden viivästykset yms.) varauksin.

Viestilehdet Oy:n asiakasrekisteriä voidaan käyttää ja luovuttaa suoramarkkinointitarkoituksiin henkilötietolain mukaisesti. Käytön/luovutuksen voi kieltää ilmoittamalla siitä Tilaajapalveluun.

Näköislehti ja arkisto:
www.maaseuduntulevaisuus.fi/kirjaudu

ILMOITUKSET
Puhelin 020 413 2321 (ma–pe 8–16.00)
Faksi (09) 694 4766
Sähköposti ilmoitus@maaseuduntulevaisuus.fi

Ilmoitushinnat 2013: Hintaan lisätään 24 % alv.
Tekstissä mustavalkoinen 3,60 €/pmm, 4-väri 4,35 €/pmm,
(Metsänomistajanumero mv 3,85 €/pmm, 4-väri 4,55 €)
Tekstin jälkeen mustavalkoinen 2,75 €/pmm, 4-väri 4,35 €/pmm
(Työpaikat mustavalkoinen 3,60 €, 4-väri 4,95 €)
(Koulutus mustavalkoinen 2,95 €, 4-väri 4,65 €)
Rivi-ilmoitukset 8,30 €/rivi (2-5 riviä)
Nimimerkki-ilmoituksia **julkaistaan vain käteismaksulla**.

Ilmoitusten jättöaika
maanantain lehteen pe klo 10.00 keskiviikon lehteen ma klo 16.00
perjantain -"- ke klo 16.00

Vastuu virheistä
Lehti ei vastaa ilmoittajalle aiheutuvista vahingoista, jos ilmoitusta ei voida julkaista määrättynä päivänä. Lehden suurin vastuu ilmoituksen julkaisussa sattuneesta virheestä tai poisjäämisestä on ilmoituksen hinta ja muihin lehtiin toimitetusta aineistosta sen valmistusarvo. Huomautukset on tehtävä 8 päivän kuluessa ilmoituksen julkaisemisesta. Lehti ei ole korvausvelvollinen, jos sen lähettäminen tilaajalle lakon tai muun ylivoimaisen esteen vuoksi keskeytyy.

Soitettaessa 0204-alkuisiin numeroihin hinta on lankapuhelimesta soitettaessa 8,28 snt/puhelu + 7 snt/min ja matkapuhelimesta soitettaessa 8,28 snt/puhelu + 17 snt/min.

Maksuliikenne:

Maksun saaja	Viestilehdet Oy	SWIFT/BIC
Nordea	FI2410103001007384	NDEAFIHH
OP	FI5457230220406222	OKOYFIHH
Sampo	FI2080001600063128	DABAFIHH

Sivunvalmistus: Viestilehdet Oy Paino: Lehtisepät Oy, Jyväskylän paino 2013

PEFC PEFC/02-31-183
Tähän lehteen käytetty puu on peräisin kestävästi hoidetuista metsistä, valvotuista kohteista tai on kierrätettyä.