Karjataloustarvikkeet
Agrimarketin Verkkokaupasta.
Tutustu laajaan valikoimaan.
Keskitä ostokset ja hyödynnä rahtivapaus!
MAATALOUSALAN MONIPUOLISIN VERKKOKAUPPA
agrimarket.fi

MAASEUDUN TULEVAISUUS
NRO 30 - PERUSTETTU 1916
MAANANTAINA 11. MAALISKUUTA 2013

Laadukkaat lannoitteet
BELOR PREMIUM
Typpi-rikki 21-24 nyt saatavilla!
Koko Suomen kattava jälleenmyyjäverkostomme Isännän asialla!
www. beloragro.fi

VIIDEN VUOROKAUDEN SÄÄ

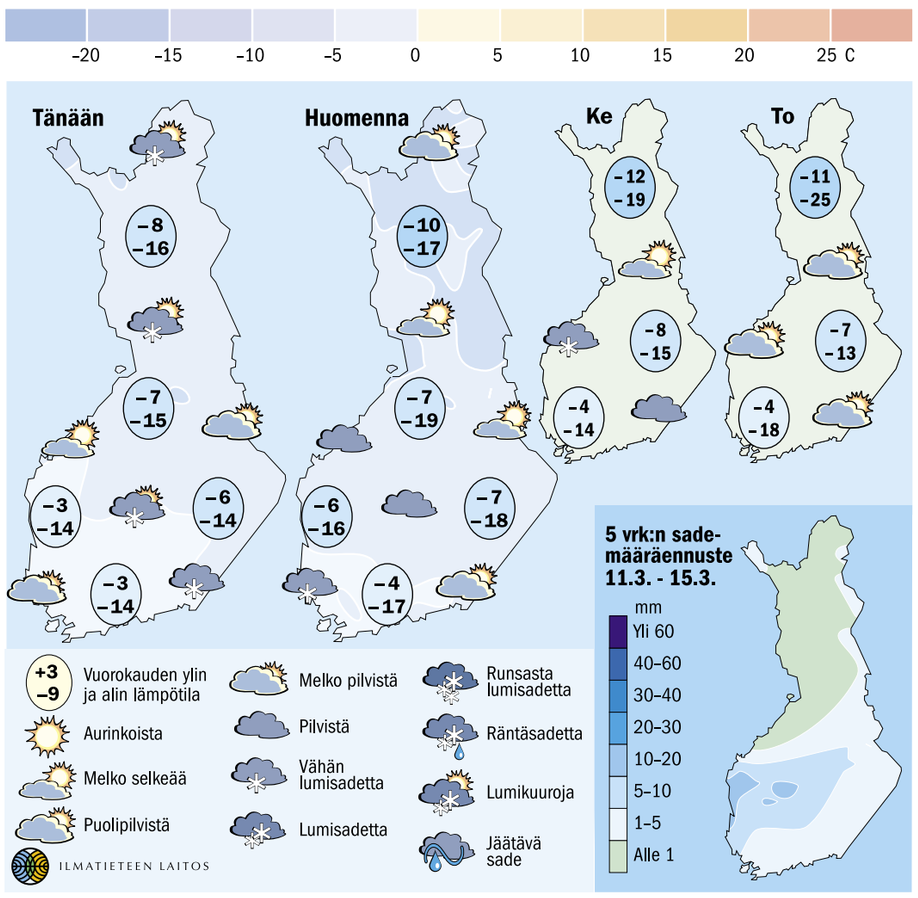

FAO ennustaa suurta vehnäsatoa 2013

YK:n elintarvike- ja maatalousjärjestö varoittaa silti turhasta optimismista. Vehnän varastotilanne kiristyy, sillä viljojen kulutus kasvaa tuotantoa nopeammin.

FAO julkaisi torstaina raportin satonäkymistä ja ruokatilanteesta. Sen pääotsikoksi oli nostettu ”Vehnän satonäkymät valtaosin suotuisia”.

36-sivuisessa raportissa käydään läpi viljojen kuluvan talven satotilannetta sekä katsotaan varovasti myös tulevaan satokauteen.

Suurten viljamaiden lisäksi FAO:n raportti käy läpi maailman köyhiä ja ruoka-avun tarpeessa olevia maita. Pikaista ruoka-apua tarvitaan 36 maassa, joista suurin osa on Afrikassa ja Lähi-Idässä.

Monissa ruoka-apua tarvitsevissa maissa saatiin tyydyttävä viljasato ja ruoka-apua tarvitaan edellisvuosia vähemmän. Keski-Afrikassa tilanne on pahentunut.

Historian toiseksi suurin sato työn alla

Tämän vuoden vehnäsadoksi FAO povaa 690 miljardia kiloa, mikä on toteutuessaan 28 miljardia kiloa enemmän kuin järjestön tämän kauden satoarvio. Se olisi samalla historian toiseksi suurin sato.

Ennätys on kahden vuoden takaa.

FAO:n vehnäennuste on linjassa muiden raporttien kanssa. Kansainvälinen viljaneuvosto povasi jo joulukuussa 690 miljardin kilon vehnäsatoa.

Sekään ei riitä pysäyttämään vehnävarastojen kutistumista. Sato on jäämässä kymmenkunta miljardia kiloa kulutusta pienemmäksi.

Ennuste nojaa tämän hetken arvioihin kylvöaloista sekä edellisvuosien keskisatoihin. Lähikuukausien säät ratkaisevat, miten iso sato saadaan, raportissa korostetaan.

Vehnäsadon odotetaan elpyvän EU-maissa sekä Ukrainassa, Venäjällä ja ehkä myös Kazakstanissa ja Kanadassa. Takapakkia mennään Yhdysvalloissa, missä kuivuus tuhosi syysviljoja. Kuivuus kiusaa Australiaa sekä paikoin Intiaa.

Usdan raportti painoi vehnän hintaa

Viime viikko oli vilkas viljaraporteissa. Yhdysvaltojen maatalousministeriö julkaisi oman maaliskuun viljan varasto- ja satoennusteensa perjantaina.

Raporttia pidettiin soijan ja maissin hintaa vahvistavana ja vehnän laskevana. Suurin piirtein niin myös kävi, vaikka vehnä sai tukea maissista.

Yhdysvalloissa vehnä on taas maissia halvempaa ja vehnää on alettu käyttää rehuksi ja etanolin tuotantoon.

Viljan maailmanmarkkinahintojen lasku tarttui Suomeen. Maaseudun Tulevaisuuden tämän viikon hintaseurannassa on 75 ostotarjousta. Laskua on joka kolmannessa. Vehnät ja rehukaura halpenivat.

Maailmanmarkkinahintojen lasku on normaalia tähän aikaan vuodesta, kun ennusteet nojaavat vanhoihin keskisatoihin. Vasta kesäkuussa aletaan tietää, mitä pelloilla lopulta kasvaa.

VEIKKO NIITTYMAA

JAANA KANKAANPÄÄ

Maailman vehnäsato on jäämässä kymmenkunta miljardia kiloa kulutusta pienemmäksi.

Viljojen ostohintoja euroa/tonni, alv 0 %

Osa hinnoista päivän hintoja, osa viikkohintoja

Vehnä	
Agrimarket	214–218 ↓
Avena	214–218 ↓
Fazer 1)	218 ↓
Helsingin Mylly	220–225 ↓
Kesko	219 ↓
(valk. väh. 12,0 %) 2)	
Kinnusen Mylly	234 ↔
Myllyn Paras	222 ↔
Raisio (sako 180–219)	212–216 ↓
(sakoluku 220–)	218 ↓
Y-maatalous 3)	215–218 ↓
Viking Malt (Amaretto)	225 ↔
Luomuvehnä	
Agrimarket	340 ↔
Fazer (valk. väh. 12 %)	340 ↔
Raisio	360 ↔
Rehuvehnä	
Agrimarket	207–209 ↓
A-Rehu	218 ↓
Avena	206 ↓
Kesko 2)	208 ↓
Kinnusen Mylly	215 ↔
Raisio	206–216 ↓
Y-maatalous	210–215 ↓
Luomurehuvehnä	
Agrimarket	275 ↔
Raisio	280 ↔
Rehuohra	
Agrimarket	197–210 ↔
Altia, tärkkelysohra	210 ↔
muu ohra	198
A-Rehu	210 ↔
Avena	192–212 ↓
Genencor International - entsyymiohra	212 ↔
Kesko 2)	195–205 ↓
Kinnusen Mylly	215–222 ↔
Raisio	208–220 ↓
Y-maatalous	200–210 ↔
Elintarvikeohra	
Viking Malt	212 ↔
Mallasohra	
Agrimarket 4)	222 ↔
Avena	215–222 ↔
Raisio	223 ↔
Viking Malt (mallas- ja entsyymiohra)	222 ↔
Luomumallasohra	
Agrimarket	400 ↔
Raisio	400 ↔
Viking Malt	415 ↔
Luomuohra	
Agrimarket	330 ↔
Kinnusen Mylly	330 ↔
Raisio	330 ↔

Rehukaura	
Agrimarket	181 ↓
–vienti	188–194 ↓
A-Rehu	183 ↔
Avena	180–192 ↓
Kesko 2)	176–188 ↓
Kinnusen Mylly	190–192 ↔
Raisio	180–195 ↔
Y-maatalous	191–197 ↓
Suurimokaura	
Myllyn Paras	200 ↔
Raisio	204–209 ↔
Luomukaura	
Agrimarket	285 ↔
Avena	255 ↔
Helsingin Mylly	270 ↔
Kesko 2)	265 ↓
Polar bio oats	300 ↔
Raisio	300 ↔
Luomurehukaura	
Agrimarket	255 ↔
Kinnusen Mylly	260 ↔
Raisio	270 ↔
Ruis	
Agrimarket	225 ↔
Avena	225 ↔
Fazer 5)	227 ↓
Kinnusen Mylly 6)	232 ↔
Myllyn Paras	230 ↔
Raisio	227 ↓
Y-maatalous	226 ↔
Luomuruis	
Agrimarket	385 ↔
Fazer	410 ↔
Helsingin Mylly	380 ↔
Kinnusen Mylly	380 ↔
Raisio	380 ↔
Kevätrypsi ja -rapsi	
Avena	458–466 ↑
Raisio	457–466 ↔
Luomurypsi ja -rapsi	
Raisio	650 ↔
Härkäpapu	
Agrimarket	300 ↔
Raisio	300 ↔
Luomuhärkäpapu	
Agrimarket	370 ↔
Kinnusen Mylly	375 ↔
Raisio	380 ↔
Rehuherne	
Agrimarket	280 ↔
Raisio	280 ↔
Luomurehuherne	
Agrimarket	370 ↔
Raisio	380 ↔

Hinta noussut ↑ pysynyt ennallaan ↔ laskenut ↓ viikon takaisesta.

1) Sako vähintään 180.
2) Hinnasta vähennetään välityspalkkio.
3) Valkuainen vähintään 12 %. 237–240 euroa, jos valk. väh. 14 %
4) Barke,Tipple.
5) Sako vähintään 60.
6) Sako vähintään 80, hlp 71.

Hintatiedot ostajilta

Tavanomaista kylmempää

SÄÄ JATKUU ALKAVALLA viikolla talvisena. Etelän yli liikkuu lännestä lumisadealueita, mutta ajoittain myös aurinko pääsee paistamaan. Pohjoisessa sää on suureksi osaksi poutaista.

SÄÄ ON TAVANOMAISTA kylmempää. Päivälämpötila on enimmäkseen 3–12 pakkasasteen välillä. Öisin pakkasta on 10–25 astetta.

JAKSON SADEMÄÄRÄ ON vedeksi muutettuna maan pohjoisosassa 0–2 milliä, maan etelä- ja keskiosassa 2–10 milliä, lännessä paikoin enemmän.

SEURAAVAN VIIDEN VUOROKAUDEN AIKANA sää jatkuu tavanomaista kylmempänä.

SÄÄ EILEN

Paikka	Lämpötila	Pilvisyys	Sade 5 vrk
Helsinki	–8	◐	1.9
Kiikala	–11	◐	1.3
Turku	–10	◐	0.4
Jomala	–7	◐	
Pori	–9	◐	1.2
Niinisalo	–11	◐	2.4
Tampere	–13	◐	1.1*
Jokioinen	–14	◐	0.6
Lahti	–10	◐	0.7
Kouvola	–10	◐	1.8
Lappeenranta	–11	◐	2.9
Mikkeli	–11	◐	1.5*
Ilomantsi	–12	◐	4.9
Joensuu	–13	◐	6.8*
Kuopio	–12	◐	5.0
Viitasaari	–10	◐	3.2
Jyväskylä	–9	◐	5.4
Ähtäri	–12	◐	4.5
Kauhajoki	–9	◐	2.8
Vaasa	–9	◐	0.4
Ylivieska	–12	●	1.9*
Kajaani	–14	●	10.6
Oulunsalo	–9	○	11.5
Pudasjärvi	–12	●	9.2
Suomussalmi	–13	●	20.3
Kuusamo	–13	●	12.9
Rovaniemi	–9	○	7.0
Pello	–10	●	7.6
Salla	–10	●	4.5
Sodankylä	–6	◐	2.1
Muonio	–7	●	4.4
Kilpisjärvi	–7	●	5.7
Ivalo	–7	●	1.6
Utsjoki	–7	–	2.5

*jaksossa puuttuv(i)a päiv(i)ä

Sää eilen klo 11 ○ = selkeää
Sadejakso päättyen eilen klo 8 ◐ = puolipilvistä ● = pilvistä

Jaakko kuivurin 330 ja 295C lämmönvaihdin
H. 3250 € (+alv). Tule mukaan tilausporukkaan!
Lisätietoja netissä www.tori.fi
p. 0500 325470 (Jarmo)
p. 0500 531564 (Teuvo)

Maatalouden sääpalvelun puhelinnumero
Kaikkialla maassa alueellisena numerosta: 0600 10620
• 24 tuntia vuorokaudessa
• hinta: 0,93 e/min + paikallispuhelumaksu
Ilmatieteen laitoksen

Rahanarvoiset edut kestotilaajalle!
Maaseudun Tulevaisuuden kestotilaajaetuna saat:
◆ TÄYDELLISEN SÄÄPALVELUN
+ UUSI ETU Lukuoikeuden näköislehteen ja arkistoon
+ UUSI ETU Lukuoikeuden Kantri-kuukausiliitteen näköislehteen
Kirjaudu heti osoitteessa: www.maaseuduntulevaisuus.fi/kirjaudu

Lauhtuuko Lapualla kiristyykö Kiteellä
Kuntakohtainen täsmäsää
www.maaseuduntulevaisuus.fi
mobiililehti: m.mt1.fi

Vajaat 380 ilvestä saaliiksi

Saalis pieneni edellisvuodesta

Ilveksia saatiin saaliiksi helmikuun lopussa päättyneellä pyyntikaudella 379 yksilöä. Määrä on 10 ilvestä pienempi kuin viime pyyntikaudella.

Ilves on Suomen runsaslukuisin suurpeto ja niiden määrä on kasvanut voimakkaasti viimeisten 10 vuoden aikana. Riista- ja kalatalouden tutkimuslaitoksen tuoreimman kanta-arvion mukaan ilveksiä on 2 300–2 600 yksilöä koko maassa.

Kannanhoidollisia lupia ilveksen pyyntiin haettiin Suomen riistakeskukselta yhteensä 990. Lupia myönnettiin 404.

Luvat suunnattiin ilveksistä kertyneiden havaintojen perusteella tiheimmille ilvesalueille.

Metsästys suositeltiin kohdistamaan ensisijaisesti yksilöihin, jotka liikkuvat säännöllisesti potentiaalisen vahinkokohteen tai pysyvän asutuksen läheisyydessä tai aiheuttaa paikallisissa asukkaissa perusteltua huolestumista.

Kanta-arvion tarkennus

Ilveksen kanta-arvion tarkentamiseksi Varsinais-Suomen, Etelä-Hämeen, Kaakkois-Suomen ja Kainuun alueella tehtiin vastikään metsästäjien, riistakeskuksen ja Riista- ja kalatalouden tutkimuslaitoksen yhteistyönä mittava maastolaskenta.

Laskentaan osallistui yli viisituhatta vapaaehtoista metsästäjää.

Laskennalla selvitettiin laskentapäivänä alueella olleiden ilvespentueiden määrä. Riista- ja kalatalouden tutkimuslaitos antaa uuden arvion Suomen ilveskannasta alkukesällä.

SARI PENTTINEN

Ilvessaalis 1.12.2012–28.2.2013

Riistakeskuksen aluetoimisto	Haettu	Myönnetty	Saalis
Pohjois-Savo	141	61	59
Keski-Suomi	120	56	53
Etelä-Savo	77	41	39
Pohjois-Häme	66	30	28
Satakunta	69	30	27
Kainuu, poronhoitoalue	18	10	8
Kainuu, muu	47	19	18
Uusimaa	96	27	26
Etelä-Häme	55	18	18
Kaakkois-Suomi	40	18	17
Pohjois-Karjala	63	18	17
Oulu, poronhoitoalue	5	0	0
Oulu, muu	59	15	15
Pohjanmaa	25	14	14
Rannikko-Pohjanmaa	26	15	14
Varsinais-Suomi	45	14	14
Lappi, poronhoitoalue	24	14	8
Lappi, muu	14	4	4
Yhteensä	**990**	**404**	**379**

Lähde: Suomen riistakeskus

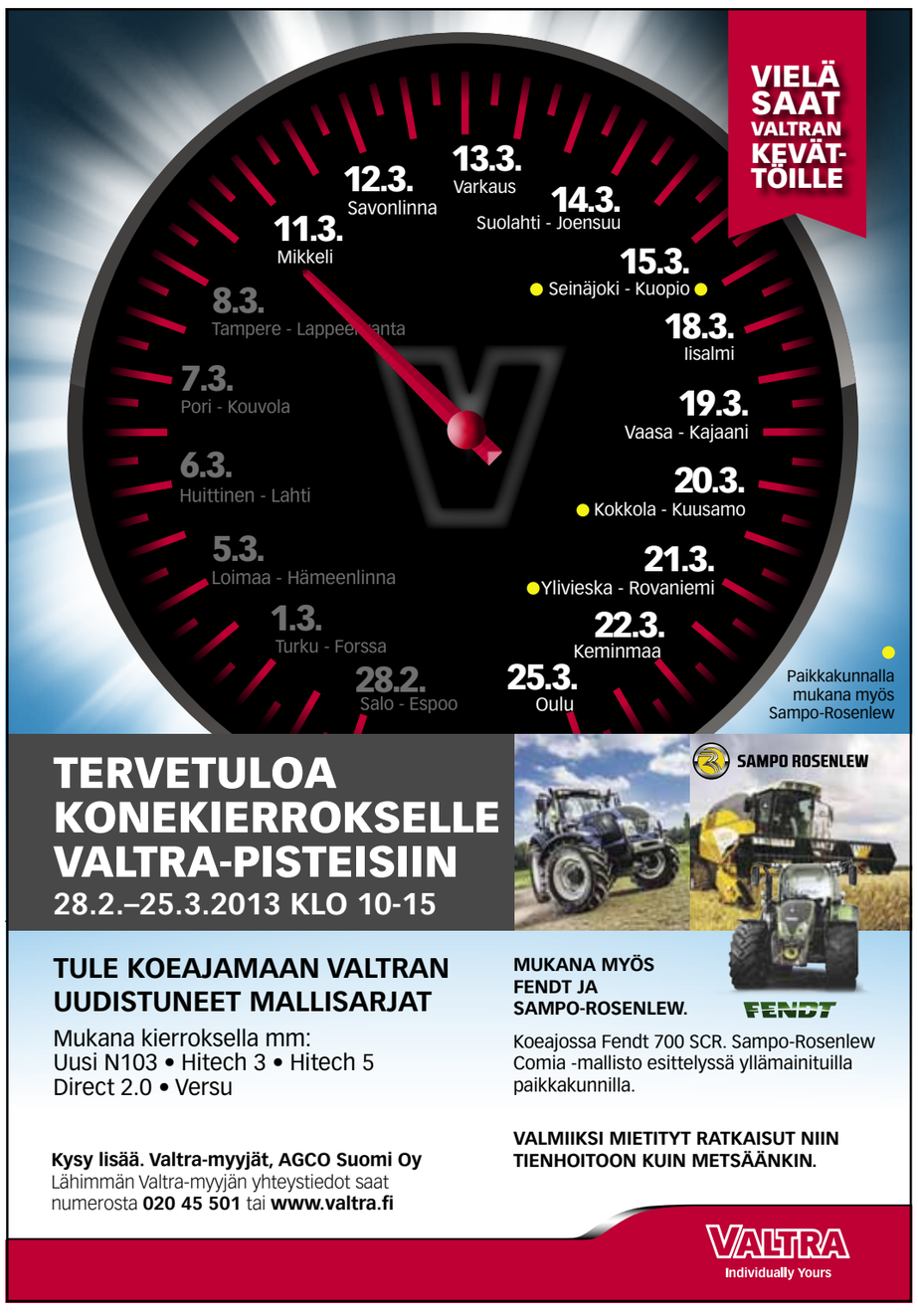

Kitkan viisas alkuperäsuojattu

Kitkan viisas -muikusta tuli ensimmäinen suomalainen alkuperäsuojattu kala EU:ssa.

Se on lisätty Euroopan komission asetuksella niiden tuotteiden joukkoon, joilla on suojattu alkuperänimitys. Nimisuojajärjestelmä on voimassa kaikissa jäsenmaissa.

Kitkan viisaiksi nimitetään Koillismaan eli Kuusamon ja Posion kuntien ylänköalueen järvistä pyydettyjä muikkuja.

Alueen arktisten olosuhteiden ja vesistöjen vähäravinteisuuden takia Kitkan viisas on useimpia muita makean veden muikkukantoja huomattavasti pienempi, noin kahdeksan sentin pituinen ja 4–5 gramman painoinen.

Yhdeksän kalatuotetta

Pienen koon takia Kitkan viisaan ruoto ei kovetu, vaan se säilyy pehmeänä. Talvisin Kitkan viisasta voidaan käyttää ravinnoksi perkaamattomana.

Tähän mennessä EU:n alueella on nimisuojauksen saanut jo yli 1 100 tuotetta.

Näistä vain yhdeksän tuoreista kaloista ja niistä valmistetuista tuotteista on ennen Kitkan viisaan rekisteröintiä suojattu alkuperänimityksenä.

Vastaavan suojauksen on saanut muun muassa Ruotsin Kalix Löjrom eli Kalixin muikunmäti.

Suomalaisia tuotteita on nyt yhteensä rekisteröity yhdeksän, joista viisi suojattuna alkuperänimityksenä.

Viisi suomalaistuotetta on suojattu alkuperänimityksenä.

MT

Metsäpeurat lasketaan lennosta

Suomenselällä havaittiin 1 077 metsäpeuraa 1.–6. maaliskuuta tehtyjen lentolaskentojen aikana.

Alueen kannan koko on pysynyt samansuuruisena vuodesta 2003 lähtien.

Kainuun metsäpeurakannan lentolaskentaa alettiin tehdä viime perjantaina.

Riista- ja kalatalouden tutkimuslaitos toteuttaa laskennat yhdessä Suomen Riistakeskuksen aluetoimistojen kanssa.

MT