PERJANTAINA 15. MAALISKUUTA 2013 | www.maaseuduntulevaisuus.fi | NRO 32 - PERUSTETTU 1916 - IRTONUMERO 1,50 €

MAASEUDUN TULEVAISUUS

Tänään pääosin poutaa

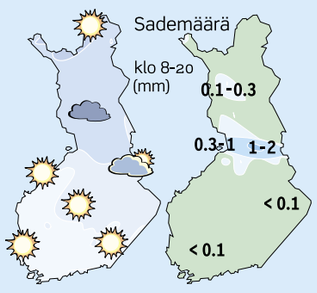

38 Suomi pääsee 38 prosentin bioenergiatavoitteeseen, ministeriö ennustaa. Sivu 9

Talous takkuaa. Suomen Pankki ennustaa EU-20-maiden kansantuotteen alenevan. Syksyllä ennustettiin kasvua. Sivu 9

PÄÄKIRJOITUS Euroopan parlamentti käytti valtaansa
YLIÖ Metsävaratiedon käytöstä miljoonien säästöt
KOLUMNI Kaupungeille etupiirijako
www.maaseuduntulevaisuus.fi Metsänomistajasta myös MTK:n jäsen?

Suometsät kuntoon. Uudistusrajojen poistuminen metsälaista saattaisi edistää metsänhoitoa turvemailla. Sivu 12

Konsulteilla kysyntää. Kuntakentän uudistussotku sataa yhden ammattikunnan laariin: selvityksiä tekevien konsulttien. Sivu 8

Riskienhallinnan asiantuntija.
LÄHITAPIOLA

Suomalainen ruoka on EU:n puhtainta

Suomalaiset syövät Euroopan puhtainta ruokaa, todetaan Euroopan elintarviketurvallisuusviraston Efsan tutkimuksessa, jossa selvitettiin torjunta-aineiden jäämiä elintarvikkeissa.

Suomi ja muut Pohjoismaat loistavat kärjessä ja myös itävaltalaiset voivat olla tyytyväisiä.

Eniten jäämiä todettiin EU:n ulkopuolelta tuoduissa elintarvikkeissa.

Tietopaketti sisältää jäsenmaiden raportoimat tulokset vuodelta 2010. Tarkat jäämätiedot on kerätty yli 77 000 näytteestä.

Torjunta-aineosaston johtaja **Herman Fontier** Efsasta toteaa, että jäämätilanne on pysynyt ennallaan. Euroopassa voi turvallisin mielin syödä kaikenlaista ruokaa.

Suomi pärjää kaikilla mittareilla jäämävertailussa. Meillä todettiin vain yksi määräysten vastainen näyte, persiljasta.

Suomessa tuotetusta ruuasta 72 prosenttia sai puhtaat paperit, EU:ssa tuotetusta 50 prosenttia.

Kotimaisista näytteistä oli puhtaita 72 prosenttia, kun koko EU:ssa jäämättömiä oli tasan puolet. Suhteellisesti eniten jäämärajojen ylityksiä oli kaurassa. 13 näytettä sisälsi liikaa kasvunsääteenä käytettävää klormekvattia. Näytteistä 12 oli Britanniasta ja yksi Tanskasta.

Eniten jäämiä on vihanneksissa ja hedelmissä, vähiten maidossa ja lihassa. Luomu on perinteisesti viljeltyä puhtaampaa.

Sivu 5

Raivauskielto kaatui EU:ssa

Euroopan parlamentin täysistunto hylkäsi esityksen turvemaiden raivauskiellosta keskiviikkona Strasbourgissa.

Kiellon kaatuminen alkaa näyttää varmalta, sillä myös ministerineuvoston puheenjohtajamaa Irlanti esittää sen poistamista viimeisessä kompromissiehdotuksessaan.

Suomen hallitus on suhtautunut raivauskieltoon myötämielisesti mutta ei ole vielä määritellyt lopullista kantaansa.

Mepit äänestivät keskiviikkona maatalouspolitiikan uudistuksesta. Tulos noudattelee parlamentin maatalousvaliokunnan esitystä.

Suomen kannalta tärkeää on esimerkiksi tuotantoon sidottujen tukien enimmäisosuuden nosto 10:stä 15 prosenttiin.

MTK kiittelee parlamentin kantaa tuotantoon sidotuissa tuissa, turvemaiden viljelyssä ja sokerikiintiöiden jatkamisessa.

EU:n tuottajajärjestö Copa-Cogeca kiirehtii ministereitä ja komissiota neuvottelemaan uudistuksen valmiiksi kesäkuuhun mennessä.

Lopullisesti cap-uudistuksen sisältö selviää parlamentin, EU-komission ja jäsenmaiden maatalousministerien välisissä kolmikantaneuvotteluissa. Sivu 3

MARKKU VUORIKARI

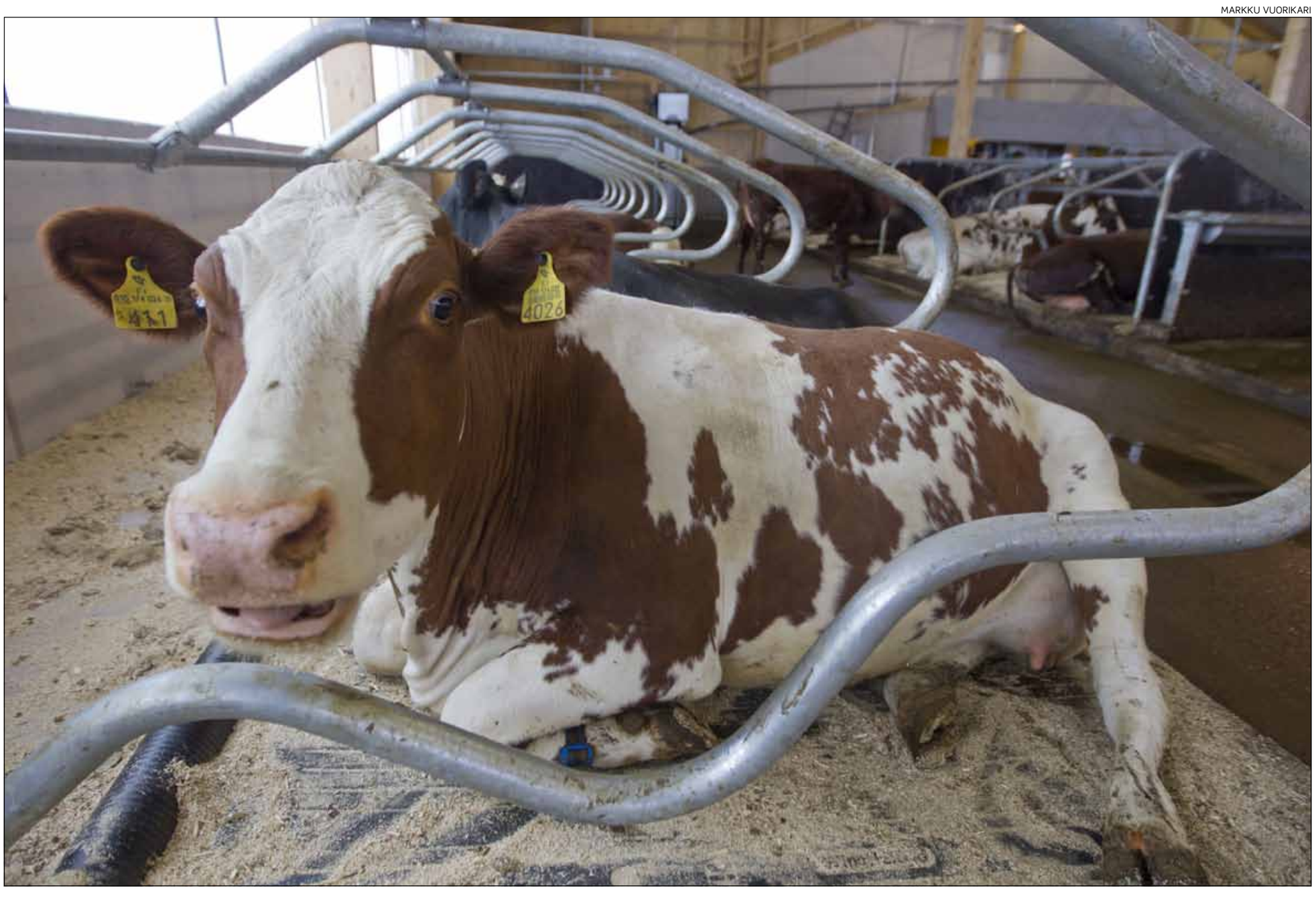

Ahvenanmaa haluaa tuhat lehmää lisää

Ahvenanmaalla märehtii nyt 1 750 lehmää, mutta laumaa halutaan kasvattaa. Fellmanien uusi, valoisa pihatto Föglön saarella on hyvä alku. Sivu 11

”Mhy- ja MTK-jäsenyydet voi kytkeä”

Suunnitteilla on, että MTK:n ja metsänhoitoyhdistyksen jäsenyydet kytketään tulevaisuudessa yhteen. Yksi maksu sisältäisi sekä etujärjestön että metsänhoitoyhdistyksen jäsenyyden.

Maa- ja metsätalousministeriön luonnonvaraosaston osastopäällikön **Juha Ojalan** mukaan suunnitelmissa ei ole lainsäädännöllistä ongelmaa. Uuden metsänhoitoyhdistyslain myötä metsänhoitoyhdistyksillä ei enää ole lakisääteisiä tehtäviä.

Sivu 12

VIIKON-VAIHDE

Ahmimisesta voi tulla sairaus

Jokainen on joskus syönyt liikaa. Ylensyönti on kuitenkin eri asia kuin sairaus nimeltä ahmimishäiriö.

Sivu 15

Traktorit edullisia Suomessa

Maataloustraktorit ovat Suomessa edullisia verrattuna muihin EU-maihin.

Ruotsalaiset tutkijat selvittivät traktoreiden listahintojen kuuden vuoden ajalta seitsemässä maassa.

Suomi oli edullisin lähes koko ajan, ja Britannia ja Ruotsi kisasivat kakkospaikasta. Saksa oli keskikastia.

Ylivoimaisesti kallein maa traktorin ostajalle oli Italia, neljänneksen Suomea kalliimpi.

Sivu 7

HUSSEIN MALLA/AP PHOTO/LEHTIKUVA

Turvallisuus ja kehitys käsi kädessä

Sivu 6

Kehitystä ei tapahtu ilman turvallisia oloja. Pakolaisleirin lapset kantavat vettä Atmehissa Syyriassa.

Pedot kärsivät pannoista

Karhuille ja susille asennetut radiopannat ovat aiheuttaneet pedoille vammoja. Pantojen on todettu hankaavan petojen kaulaan avohaavoja. MT:n lukija **Antti Tarkkala** Orivedeltä vertaa pannoitusta eläinrääkkäykseen.

Tuorein tapaus on Orivedellä metsästystapaturman yhteydessä ammutun karhun kaula.

Kun karhua tutkittiin, havaittiin, että karva oli lähtenyt pannan alta ja karvattomassa nahkassa oli syvä haava.

Lukijalta-sivu 4

KANTRI

Konnunsuo sai uuden alun

Konnunsuon kylä on elänyt murrosta, kun lähes sata vuotta keskipisteenä ollut vankila lakkautettiin. Vankilan kalterit on nyt katkaistu ja kiviseinien sisään on muuttanut Joutsenon vastaanottokeskus.

Entisissä selleissä asuu turvapaikanhakijoita sydämissään toivo uudesta elämästä rauhallisessa Suomessa.

Vastaanottokeskuksen myötä myös kylä heräsi henkiin.

Kantri sivut 4-9

JAAKKO MARTIKAINEN

Konnunsuon entisen vankilan alueella asuu nyt turvapaikanhakijoita. Heille Konnunsuo on välietappi matkalla uuteen elämään.