ROTECNA RUOKINTA-AUTOMAATTI
Vain 161 € sis. alv vasikoille ja lihasioille
Lue lisää kotisivuiltamme www.ransuco.fi
ransuco ransu tuotteet
AGRI MARKET

MAASEUDUN TULEVAISUUS
NRO 33 - PERUSTETTU 1916
MAANANTAINA 18. MAALISKUUTA 2013

Laadukkaat lannoitteet
BELOR PREMIUM
Typpi-rikki 21-24 nyt saatavilla!
Koko Suomen kattava jälleenmyyjäverkostomme Isännän asialla!
www. beloragro.fi

VIIDEN VUOROKAUDEN SÄÄ

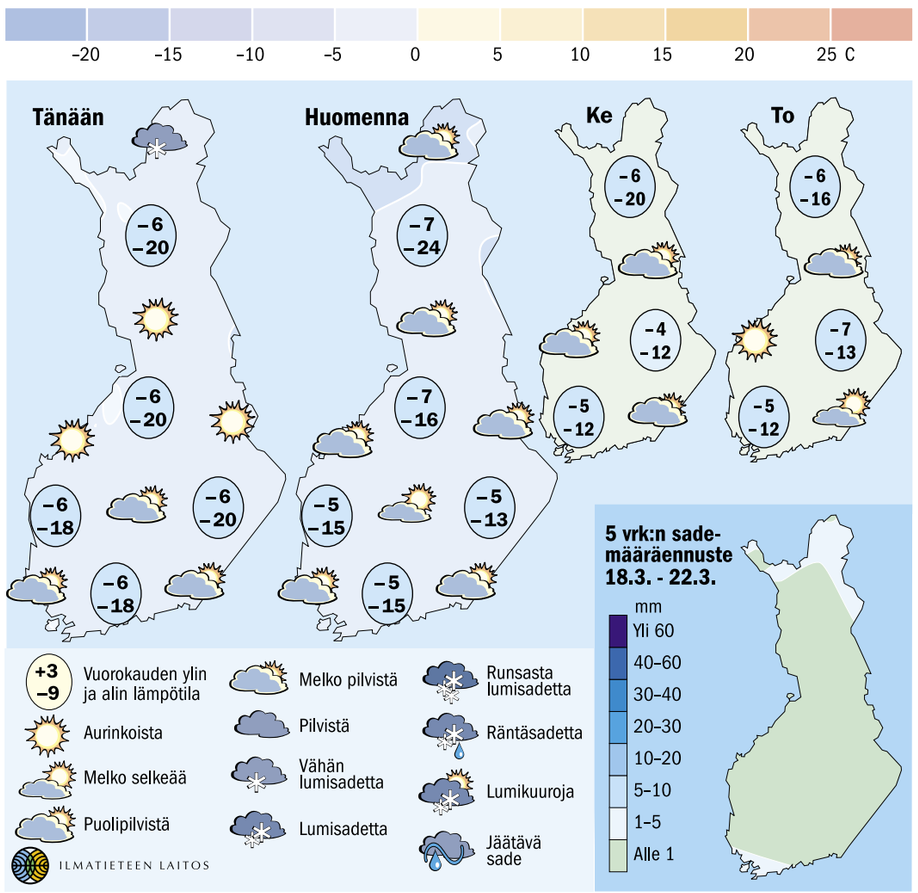

Kylmä sää jatkuu

TAVANOMAISTA KYLMEMPI SÄÄ jatkuu myös alkavalla viikolla. Idänpuoleinen tuuli voimistuu ja lisää pakkasen purevuutta. Suuressa osassa maata aurinko pääsee paistamaan. Etelässä ja Pohjois-Lapissa pilvisyys on ajoittain runsaampaa ja viikon puolivälissä etenkin etelärannikolla sataa ajoittain lunta.

PÄIVÄLÄMPÖTILA ON ENIMMÄKSEEN 2–10 pakkasasteen välillä. Yölämpötilat ovat 10–30 astetta pakkasen puolella.

LUNTA KERTYY JAKSON AIKANA maan eteläosassa ja Pohjois-Lapissa 1–5 senttiä, muualla 0–2 senttiä.

SEURAAVAN VIIDEN VUOROKAUDEN AIKANA sää jatkuu talvisena ja sateet jäävät vähäisiksi.

SÄÄ EILEN

Paikka	Lämpötila	Pilvisyys	Sade 5 vrk
Helsinki	–	–	0.8*
Kiikala	-6	◐	1.4
Turku	-2	◐	2.7
Jomala	-0	◐	1.1
Pori	-4	◐	7.7
Niinisalo	-4	◐	7.0
Tampere	-6	◐	2.2
Jokioinen	-8	◐	1.4
Lahti	-6	◐	2.0
Kouvola	-8	◐	1.0
Lappeenranta	-11	◐	0.3
Mikkeli	-9	◐	4.4*
Ilomantsi	-12	◐	0.8
Joensuu	-10	◐	1.6
Kuopio	-16	◐	11.3
Viitasaari	-10	◐	15.3
Jyväskylä	-9	◐	11.3
Ähtäri	-6	◐	21.8
Kauhajoki	-5	◐	12.2
Vaasa	-4	●	2.0
Ylivieska	-9	◐	*
Kajaani	-12	◐	6.6
Oulunsalo	-9	◐	
Pudasjärvi	-11	◐	*
Suomussalmi	-15	◐	6.4
Kuusamo	-15	◐	3.8
Rovaniemi	-8	◐	
Pello	-10	◐	0.8
Salla	–	–	1.3
Sodankylä	-9	○	
Muonio	-10	●	0.2
Kilpisjärvi	-9	●	0.3
Ivalo	-9	●	0.5
Utsjoki	-10	●	0.7

*jaksossa puuttuv(i)a päiv(i)ä

Sää eilen klo 11 ○ = selkeää
Sadejakso päättyen eilen klo 8 ◐ = puolipilvistä
● = pilvistä

kemira
ÄLÄ NUKU ONNESI OH!
Tilaa 31.3. mennessä!
Varmista irtoliuosten toimitus ennen käyttökautta. Lisätietoja farmit.net/AIV
AIV® Nova • AIV® Ässä • AIV® 2 Plus

Maatalouden sääpalvelun puhelinnumero
Kaikkialla maassa alueellisena numerosta: 0600 10620
• 24 tuntia vuorokaudessa
• hinta: 0,93 e/min + paikallispuhelumaksu
Ilmatieteen laitoksen

Lauhtuuko Lapualla kiristyykö Kiteellä
Paikkakuntakohtainen täsmäsää
www.maaseuduntulevaisuus.fi
mobiililehti: m.mt1.fi

Rahanarvoiset edut kestotilaajalle!
Maaseudun Tulevaisuuden kestotilaajaetuna saat:
◆ TÄYDELLISEN SÄÄPALVELUN
+ UUSI ETU Lukuoikeuden näköislehteen ja arkistoon
+ UUSI ETU Lukuoikeuden Kantri-kuukausiliitteen näköislehteen
Kirjaudu heti osoitteessa: www.maaseuduntulevaisuus.fi/kirjaudu

Neonikotinoidien käsittely EU:ssa jatkuu

Muun muassa rypsin peittaukseen käytettävien neonikotinoidien kohtalosta ei vielä perjantaina tullut selvyyttä.

Neonikotinoidien epäillään olevan haitallisia pölyttäjille.

Euroopan komission esitys neonikotinoideja sisältävien valmisteiden käyttökiellosta ei saanut taakseen jäsenmaiden määräenemmistöä. Asian käsittely jatkunee huhtikuussa muutoksenhakukomiteassa, maa- ja metsätalousministeriö tiedottaa.

Komissio on esittänyt klotianidiini-, imidaklopridi- ja tiametoksaami-nimisten neonikotinoidien käyttökieltoa. Niitä ei saisi käyttää peittausaineena, rakeena tai ruiskutettuna tietyille kasveille. Kieltolistalla ovat useimmat Suomessa viljellyt viljat ja öljykasvit.

Komissio esitti, että kielto tulisi voimaan heinäkuun alussa.

Saksa ehdotti pysyvälle komitealle, että jäsenmailla olisi siirtymäkauden ajan ollut poikkeusmahdollisuus myöntää lupia neonikotinivalisteiden käyttöön, jos voitaisiin osoittaa, ettei käyttö aiheuta riskejä mehiläisille.

Suomi tukee neonikotinoidien käyttörajoituksia, mutta toivoi kuitenkin, että Saksan esitys olisi otettu huomioon.

Kun tätä vaihtoehtoa ei perjantaina ollut tarjolla, Suomi pidättäytyi äänestämästä.

”Jatkamme muiden jäsenmaiden ja komission kanssa keskusteluja siitä, että Saksan mallin pohjalta vielä muutettaisiin komission esitystä”, pysyvässä komiteassa Suomea edustava maatalousylitarkastaja **Tove Jern** maa- ja metsätalousministeriöstä sanoo.

SATU LEHTONEN

Sofi Oksaselle merkittävä palkinto

Kirjailija **Sofi Oksaselle** on myönnetty Ruotsin Akatemian pohjoismainen kirjallisuuspalkinto, jonka arvo on 350 000 kruunua eli noin 42 000 euroa.

Kustantamo Liken mukaan Oksanen on ensimmäinen suomalaisnainen, jolle palkinto on myönnetty. Suomalaiskirjailijoista palkinnon ovat aiemmin saaneet esimerkiksi Bo Carpelan ja Paavo Haavikko.

Oksasen uusin romaani Kun kyyhkyset katosivat ilmestyy ensi kuussa Ruotsissa, Tanskassa ja Norjassa. Palkinto luovutetaan Tukholmassa 10. 4. Ruotsin Akatemian kirjallisuuspalkinto perustettiin vuonna 1986.

Oksanen on saanut aiemmin muun muassa Finlandia-palkinnon, Pohjoismaiden neuvoston kirjallisuuspalkinnon ja Pro Finlandia -mitalin.

STT

RAVIT

Alku kapeasti

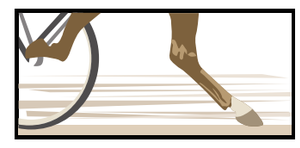

Vermossa keskiviikkona ravattavalta T65-kierrokselta ei taida lohjeta täysosumille isoja seteleitä, mutta pelaajat voivat kasvattaa pottiaan luonnollisesti panosta nostamalla. Myös pelkän ylimmän voittoluokan pelaaminen on tällä kertaa perusteltua.

Mikäli avauskohteen suosikki Golda Mercury kilpailee normaalisti, se kerää illan suurimmat kannatusluvut. **Markku Niemisen** valmentama nelivuotias kilpailisi jo aivan eri sarjoissa, ellei olisi loukkaantunut viime kesänä.

Paluu radoille tapahtui joulukuussa. Golda Mercury on juossut sen jälkeen kuusi kertaa, ja neljästi Nieminen on saanut kääntää sen voittajaesittelyyn.

Forssasta tuli viime torstaina kolmas peräkkäinen ykkössija. Special-kilpailun karsintavoitto toi paikan kuun lopussa ajettavaan finaaliin, mutta tuohon juoksuun liittyy myös pieni epävarmuustekijä jatkon osalta, sillä Golda Mercury ei ollut viimeksi aivan parhaimmillaan.

Apropos S on ensimmäinen varahevonen, mutta suosikin mahdollisen poisjäännin sattuessa pelit kannattaa suunnitella alusta asti uudestaan.

Myös toiseen kohteeseen tulee yksinäinen merkki. Viime viikolla ideahevosena startannut Southeast Joker oli jopa odotettua parempi ja nousi 700 metrin kirillä oikein varmaan voittoon. Nyt se kelpaa sopivan oloisessa lähdössä varmaksi.

Eturivin paikalta todennäköisesti johtoon pääsevä Euro-Turo saa suosikinpaineet suomenhevosten kohteessa. Jos se on yhtä hyvä kuin Seinäjoella, sillä on hyvä mahdollisuus pitää muut takana maaliin asti.

Vastustajista viisivuotiaaksi kääntynyt Virikari aloitti tauon jälkeen mukavalla esityksellä perjantaina. **Heikki Torvinen** käänsi Virikarin viimeisellä takasuoralla sisäradan jonosta ulommas ja loppukaarteessa aina viidennelle radalle asti. Virikari kiri kiihtyvässä vauhdissa tasaisen hyvin kolmanneksi ja pystyy hitusenkin parantaessaan ottelemaan kärkipään sijoituksista myös tässä.

Juha Utalan kyvykäs Piece Of Metal on pitkällä matkalla aika selvä suosikki. Kirivoimaa omaavat Linus Hip ja Amadeus Boko riittävät varmistusmerkeiksi.

Reilun kuukauden paussilta tuleva Jester Bowl jatkaa suosikkina, mutta ainakin Etoile Etain on hyvä olla kaverina. **Tommi Kylliäisen** suojatti lähtee tarvittaessa aika rivakasti ja voi saada nappireissun suosikin takana.

Vihjesysteemi:
1. lähtö: 1 Golda Mercury (3, 2)
2. lähtö: 6 Southeast Joker (2, 5)
3. lähtö: 6 Euro-Turo, 5 Virikari, 9 Tauroni, 8 Hevirokki, 1 Mirkan Mirri (3, 4)
4. lähtö: 9 Piece Of Metal, 5 Linus Hip, 14 Amadeus Boko (3, 8)
5. lähtö: 9 Fede Von Bentz, 7 Vigoroso Mi Amor, 4 S.S. Elit, 11 Secret Player, 5 All Together (2, 3)
6. lähtö: 3 Jester Bowl, 1 Etoile Etain (6, 2)

1 x 1 x 5 x 3 x 5 x 2 = 150 riviä = 15 euroa

TERO SIPAKKO

PEKKA SALONEN/HIPPOS

Vermossa ravataan taas keskiviikkona.

Kierros 12 Toto65

1. LÄHTÖ Ryhmäajo 2100 m Helsinki

1	Golda Mercury/Markku Nieminen	2100	15,4a	12 190	4/17,2	1/16,2a	1/15,4a	1/17,9a
2	Wasa Monsterman/Mika Forss	''	14,6a	10 580	1/16,5a	2/17,1a	2/17,3a	Jo 16.3.
3	Apropos S (SE)/Seppo Markkula	''	16,4a	9 800	1/18,3a	5/18,1a	1/16,9a	hpl
4	Gallit Raj/Ari Moilanen	''	15,5a	9 470	-a hll	-a hll	7/20,2a	5/17,5a
5	Lady Bug/Ville Tonttila	''	14,4a	10 970	7/17,5a	6/17,0a	3/18,0a	7/16,9a
6	Snellman Pepper/Hannu Torvinen	''	15,7a	10 000	1/16,1a	3/16,8a	3/17,2a	-a k
7	BWT Sonny Boy/Jarkko Ristimäki	''	15,0a	9 920	4/18,1a	5/17,0a	2/17,0a	3/17,1ax
8	Globetrotter Man/Esa Holopainen	''	16,3a	10 190	10/17,5a	7/17,8a	7/18,0x	-a hpl

2. LÄHTÖ Ryhmäajo 2100 m Helsinki

1	Vacant Dream/Kari Venäläinen	2100	17,2a	6 380	2/17,8a	6/18,1a	8/18,6x	4/19,5
2	Poker Lux (SE)/Seppo Markkula	''	15,9a	7 680	7/18,3	3/15,9a	2/18,4a	2/18,7a
3	Stopsigns Rocket* (SE)/Arto Laaksonen	''	16,8a	4 454	8/20,5a	6/19,1a	9/19,3a	H 17.3.
4	Jet Set Set/Hannu-Pekka Korpi	''	16,4a	5 200	6/19,6a	7/17,3a	7/17,7a	H 17.3.
5	Sundsvik Sangria/Tapani Jauhola	''	16,5a	8 080	2/16,5a	2/16,9a	6/17,1	7/20,2a
6	Southeast Joker/Tapio Perttunen	''	17,2a	6 260	1/18,0	3/18,9	3/17,7a	1/17,2a
7	Ray's Elation/Pasi Tikkala	''	15,7a	4 279	6/20,0a	6/18,7a	7/17,6a	9/18,3a
8	Pink Princess/Kari Rosimo	''	15,6a	7 925	8/21,1a	hpl/m-	7/18,4	P 15.3.
9	Gala Hall (US)/Tommi Kylliäinen	''	14,2a	6 323	1/18,8a	2/17,7a	2/17,2a	3/18,6a
10	Samba Pa Ti/Jarkko Ristimäki	''	17,2a	6 020	2/17,6a	6/17,4a	5/18,4a	4/18,6a
11	Rainbow Bye Bye/Juha Utala	''	16,8a	8 290	7/17,2a	1/18,0a	5/18,8a	8/18,0a
12	Goldshoe Rolei/Esa Holopainen	''	16,2a	8 460	1/16,5a	5/19,9a	3/17,4a	3/17,3a

3. LÄHTÖ Ryhmäajo 2100 m Helsinki

1	Mirkan Mirri/Terho Rautiainen	2100	27,9a	21 240	2/29,5	4/28,5	1/29,6	1/28,3
2	Turponi/Peter Lindroos	''	26,2a	27 693	-a hpl	6/26,9a	9/27,4	11/32,2
3	Hovin Hohto/Aki Jokiranta	''	27,1a	22 220	5/29,4	6/30,8	1/28,4	7/29,1
4	Hexan Lexa/Arto Laaksonen	''	24,1a	28 370	7/27,6a	3/27,6a	7/27,3	-a hpl
5	Virikari/Heikki Torvinen	''	26,1a	30 420	4/26,8a	2/29,1x	8/30,4	3/29,7a
6	Euro-Turo/Ari Moilanen	''	27,1a	33 410	3/28,1	1/27,5a	1/27,3	7/28,5a
7	Hopihopi/Jani Ruotsalainen	''	22,8a	21 770	2/28,0	10/28,5a	3/28,9a	4/27,2
8	Hevirokki/Juha Utala	''	27,0a	18 725	1/29,5	15/31,2x	hpl	5/29,0ax
9	Tauroni/Pertti Puikkonen	''	25,4a	20 450	hpl	6/29,5x	1/27,7	2/28,7a
10	Cherokee/Kari Rosimo	''	25,8a	25 820	-a hll	10/28,0a	2/m31,4	8/30,4
11	Morgoli/Harri Koivunen	''	25,0a	34 060	5/27,0a	8/27,3a	8/27,8a	8/27,3
12	A.T. Vekkuli/Marko Heikari	''	25,9a	25 540	5/28,0a	2/26,1a	4/27,2a	5/30,5a

4. LÄHTÖ Tasoitusajo 3100 m Helsinki

1	Snowflake S (SE)/Sami Sandberg	3100	17,7	15 568	9/20,0	5/18,5a	4/17,5a	10/19,2
2	Hard Game/Jari Tulppo	''	16,3	16 280	8/19,0a	8/19,1a	9/17,8a	P 15.3.
3	Ego Gem/Tuomo Kantela	''	16,4	12 515	9/17,4ax	10/19,6ax	12/19,2a	4/21,3
4	Zoggie/Mika Forss	''	16,6	11 850	9/19,3a	4/17,6a	5/18,0	3/m18,2
5	Linus Hip/Peter Lindroos	''	17,8	16 460	1/16,3a	11/18,6a	1/16,1a	1/17,1a
6	Mountain Magic/Seppo Markkula	''	16,3	11 040	10/18,3ax	9/18,3ax	7/18,2	hpl
7	Whiz's Exblitz It/Harri Koivunen	''	18,1	11 358	3/18,5a	-a k	4/18,9	6/21,7
8	Dominick Duo/Hannu-Pekka Korpi	''	16,2	17 367	1/15,7a	2/16,5	6/18,5	6/18,1
9	Piece Of Metal/Juha Utala	''	17,4	15 320	1/17,0a	1/16,4a	2/15,5a	1/17,2a
10	Tap On My Shoulder* (SE)/Marko Myllymäki	3120	15,5	26 873	13/21,8x	10/16,5a	9/20,0a	10/20,9
11	Ida's Oliver/Antti Teivainen	''	17,1	21 650	8/17,1a	-a hpl	9/18,3	12/18,6
12	Brutus Superba* (SE)/Arto Laaksonen	''	16,2	25 210	2/18,1a	2/16,1a	4/17,5	6/18,8
13	Nobly Star/Emma Väre	''	15,7	26 030	11/17,7	7/20,1a	7/17,8a	H 17.3.
14	Amadeus Boko (SE)/Heikki Laakkonen	''	15,8	24 375	2/15,9a	8/19,4ax	6/16,3a	Jo 16.3.

5. LÄHTÖ Ryhmäajo 2100 m Helsinki

1	Victoria Garette/Juhani Tapani	2100	15,6a	5 180	9/17,4a	3/17,8a	7/18,1a	H 17.3.
2	Ice Bandmaster/Mikko Huttunen	''	16,6a	4 930	11/19,2ax	5/17,9a	3/18,2	7/18,8ax
3	Fantastic Fullhand/Tapani Jauhola	''	16,3a	4 120	5/16,7a	6/18,0a	6/18,7a	10/19,0a
4	S.S. Elit/Esa Holopainen	''	17,3a	3 860	-a hpl	5/18,4	4/17,9a	-a hpl
5	All Together* (SE)/Antti Teivainen	''	16,0	5 016	-a hll	1/16,0	-a hpl	1/19,6
6	Ridgehead Gunde (SE)/Hannu Torvinen	''	17,9a	3 870	2/19,0a	hpl	-a k	6/17,9a
7	Vigoroso Mi Amor/Mika Forss	''	15,9a	5 500	3/17,8a	6/17,7a	9/18,2a	5/17,9a
8	Be Box Koks/Ville Tonttila	''	16,5a	4 090	4/19,5a	2/17,7	5/18,4a	9/18,0a
9	Fede Von Bentz/Seppo Markkula	''	17,3a	4 190	2/18,0a	1/17,8a	5/20,9a	2/17,3a
10	Keeper's Family/Emma Väre	''	16,6a	3 900	9/20,0	9/19,4a	6/19,9a	11/18,4a
11	Secret Player/Peter Lindroos	''	17,2a	5 450	4/17,6	1/18,2a	5/17,2a	4/19,1a
12	Chiari/Kari Venäläinen	''	16,9a	5 040	3/19,4a	6/18,7a	2/18,1a	-a hpl

6. LÄHTÖ Ryhmäajo 2100 m Helsinki

1	Etoile Etain/Tommi Kylliäinen	2100	13,7a	67 610	1/15,6a	6/15,3a	2/16,9a	1/15,2a
2	Albino Star/Hannu Torvinen	''	13,3a	99 730	1/15,2a	2/15,7a	8/15,9a	hlo12/17,8x
3	Jester Bowl/Jani Ruotsalainen	''	13,4a	81 315	3/15,6a	3/15,3a	1/16,5	1/15,1a
4	Brave Duo/Hannu-Pekka Korpi	''	13,5a	99 475	9/16,1a	10/15,3a	5/16,8a	9/16,6a
5	Jetstream/Kari Rosimo	''	13,4a	77 360	6/15,7a	3/16,6a	1/16,7a	2/15,9
6	Kingcobra (DE)/Mika Forss	''	14,0a	65 600	1/16,1a	2/15,7a	2/16,7	3/15,6a
7	Feel So Good/Teemu Okkolin	''	12,5a	95 261	13/15,6	2/19,0a	1/16,9a	Jo 16.3.
8	Kiikku's Lordi/Juha Utala	''	12,5a	88 110	6/17,8a	1/15,1a	6/17,4a	6/17,2a
9	Dojana Komp (SE)/Kari Venäläinen	''	13,6a	74 629	6/15,8a	6/16,0a	5/16,2a	-a hpl

Pohjois-Pohjanmaalla luentoja hevosyrittäjille

Pohjois-Pohjanmaalla järjestetään kevään aikana hevosalan yrittäjille suunnattu Osaava yrittäjä – menestyvä yritys -seminaarisarja. Järjestäjänä on Pro Agria Oulun hallinnoima Hevos-Agro II -hanke

Tavoitteena on lisätä yrittäjien ja yrittäjiksi aikovien yrittäjyyteen ja liiketalousosaamiseen liittyviä tietoja ja taitoja.

Seminaarisarja koostuu viidestä päivästä, joista ensimmäinen oli torstaina 14.3.

Seuraava käsittelee talousosaamista ja verotusta ja pidetään torstaina 4.4. Kestilässä.

Kolmannen aiheena on asiakaslähtöinen markkinointi ja tuotteistaminen, aika 25.4. ja paikka Haapajärvi.

Johtamista ja laatuajattelua käsitellään 7.5. Kalajoella ja yrittäjän jaksamista 30.5. Ruukissa.

Jokaisessa päivässä on mukana aihepiiriin liittyviä case-esimerkkejä sekä oman yrityksen kehittämiseen liittyviä tehtäviä ja keskusteluja.

Pohjois-Pohjanmaan hevoshankkeissa on havaittu, että alalle siirrytään usein harrastustoiminnan kautta, monesti ilman tarkkaa pitkän tähtäimen harkintaa ja liiketoimintasuunnitelmaa. Moni yritys toimiikin harrastusmaisesti tai sivutoimisen yrityksen tapaan.

Yrityksen pyörittäminen vaatii kuitenkin liiketalouden osaamista.

Yrittäjäosaamisen ja kannattavuuden lisäksi myös työssä jaksamiseen liittyy ongelmia.

Hevos-Agro II -hankkeessa edistetään hevosalan yritystoimintaa ja palvelutuotantoa sekä palveluiden saatavuutta. Samalla parannetaan hevospalvelualan neuvonnan toimintamalleja ja asiantuntijaverkostojen toimintaa.

SATU LEHTONEN

Korjattuja seurantaloja etsitään palkittaviksi

Joka vuosi yksi seurantalo saa hyvän korjauksen palkinnon. Nyt etsitään vuoden 2013 kohdetta, jota voi ehdottaa toukokuun loppuun saakka.

Ehdotuksia palkinnon saajiksi voivat lähettää niin yksityishenkilöt kuin erilaiset yhteisötkin. Ehdotuksia otetaan vastaan 31.5. saakka. Tarkemmat tiedot ja tarvittavat lomakkeet ovat osoitteessa *www.kotiseutuliitto.fi/seurantaloavustukset/hyvankorjauksen-palkinto.*

Tunnustuspalkinnon kohteen tulee olla korjattu niin, että mahdollisimman paljon sen ominaispiirteitä ja ikäkerrostumia on säilytetty, korjaukset on tehty taloon soveltuvilla korjausmenetelmillä ja mahdolliset laajennukset sekä tilojen esteettömyys on suunniteltu kokonaisuus huomioiden.

Seurantaloasiain neuvottelukunnan asettama palkintoraati arvioi esitykset. Neuvottelukunta päättää tunnustuspalkinnosta syyskokouksessaan.
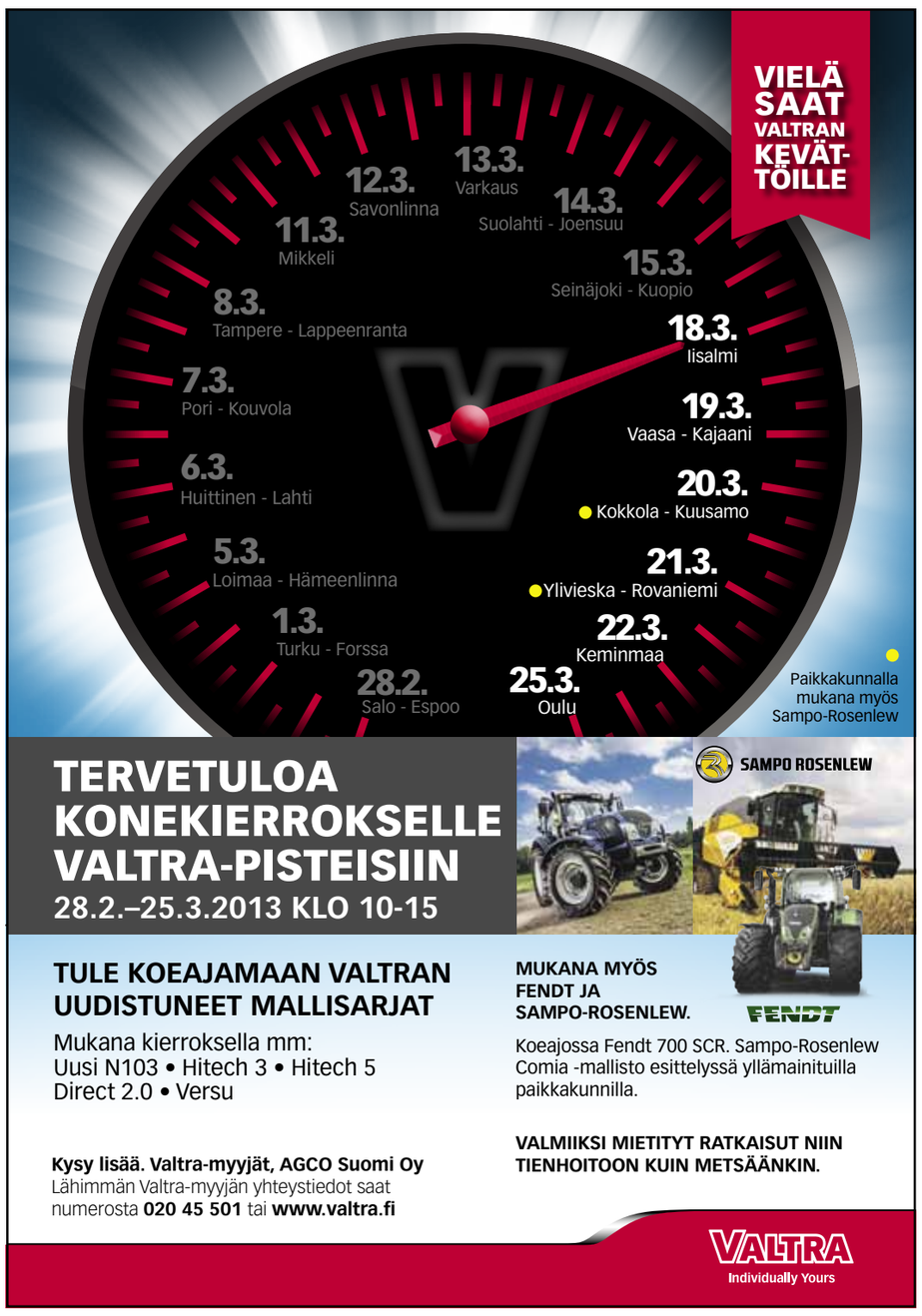
MT