# METSÄNOMISTAJA

Metsänomistajan kannattaa tarkistaa ostotarve metsäalaa seuraavista lehdistä tai metsänhoito-yhdistyksestä. Puunostajien viestien varassa ei kannata mennä. **TOIMITUSJOHTAJA PASI HOLM, PELLERVON TALOUSTUTKIMUS**

## Puukauppa siirtyy verkkoon

Puun myynti ja osto siirtyvät vähitellen sähköiseen verkkoon. Huhtikuun alussa aukeavassa *Puumarkkinat.fi*-kauppapaikassa ovat mukana sekä puun ostajat että myyjät.

MTK:n ja metsänhoitoyhdistysten tarjoama puukaupan verkkopalvelu avautui testikäyttöön vuoden vaihteessa. Ensimmäisessä vaiheessa sähköistä puukauppaa kokeilivat Pirkanmaan, Pohjois-Pirkan ja Päijät-Hämeen metsänhoitoyhdistykset.

Huhtikuun alussa verkkopalvelu laajenee koko maan kattavaksi sitä mukaa, kun metsänhoitoyhdistykset ottavat sen käyttöön.

”Sähköisen puumarkkinapalvelun tavoitteena on parantaa puukaupan toimivuutta ja avoimuutta. Ja luonnollisesti tavoitteena on parantaa metsäomistajien palvelua”, sanoo tutkimuspäällikkö **Erno Järvinen** MTK:sta.

*Puumarkkinat.fi* on puukaupan sähköinen ilmoitustaulu, jonne metsänhoitoyhdistys voi siirtää metsänomistajan valtuuttamana puunmyyntisuunnitelman.

Myyntikohde puusto- ja leimikkotietoineen näkyy tämän jälkeen palveluun rekisteröityneille ostajille.

Metsänomistaja näkee palvelussa omat puunmyyntikohteensa. Sen lisäksi hän voi seurata oman alueensa hintatietoja ja ottaa vastaan tarjouksia itse kilpailuttamistaan puukauppakohteista.

### Kolmannes puukaupasta

Järvinen toivoo, että jatkossa verkosta löytyisivät kaikki metsänhoitoyhdistyksille valtakirjakaupalla tehtäväksi jätetyt puunmyyntisuunnitelmat. Niiden osuus puukaupasta on noin 40 prosenttia.

”Jos kaikki menee hyvin, sähköisen kauppapaikan kautta kulkee vuoden sisällä 10 miljoonan kuution leimikot.”

Järvisen mukaan palvelu lisää selvästi puukaupan läpinäkyvyyttä ostajien kannalta. Samalla se kiristää kilpailua, mikä on metsänomistajien etujen mukaista.

Sivusto toimii aluksi niin, että metsänhoitoyhdistys siirtää puunmyyntisuunnitelman verkkopalveluun metsänomistajan valtuuttamana.

Sieltä selviävät leimikon perustiedot, sijainti, puumäärät, korjuukelpoisuus, kuljetusmatkat ja varastopaikat.

### Puunostajat mukana

Puunostajat voivat hakea itseään kiinnostavia leimikoita, vertailla niitä keskenään ja tehdä ostotarjouksia. Jo kokeiluvaiheessa mukaan lähtivät kaikki suuret ostajat ja alueen sahat.

Metsänomistaja voi seurata alueensa hintatietoja ja ottaa vastaan puukauppatarjouksia.

Kokeiluvaiheen aikana sähköisen puukauppapaikan käyttö on ollut kaikille maksutonta. Huhtikuun alun jälkeen palvelu muuttuu puunostajille maksulliseksi.

Vuosimaksu on 500 euroa, minkä lisäksi jokaisen avattu käyttötili maksaa 50 euroa.

**JARMO PALOKALLIO**

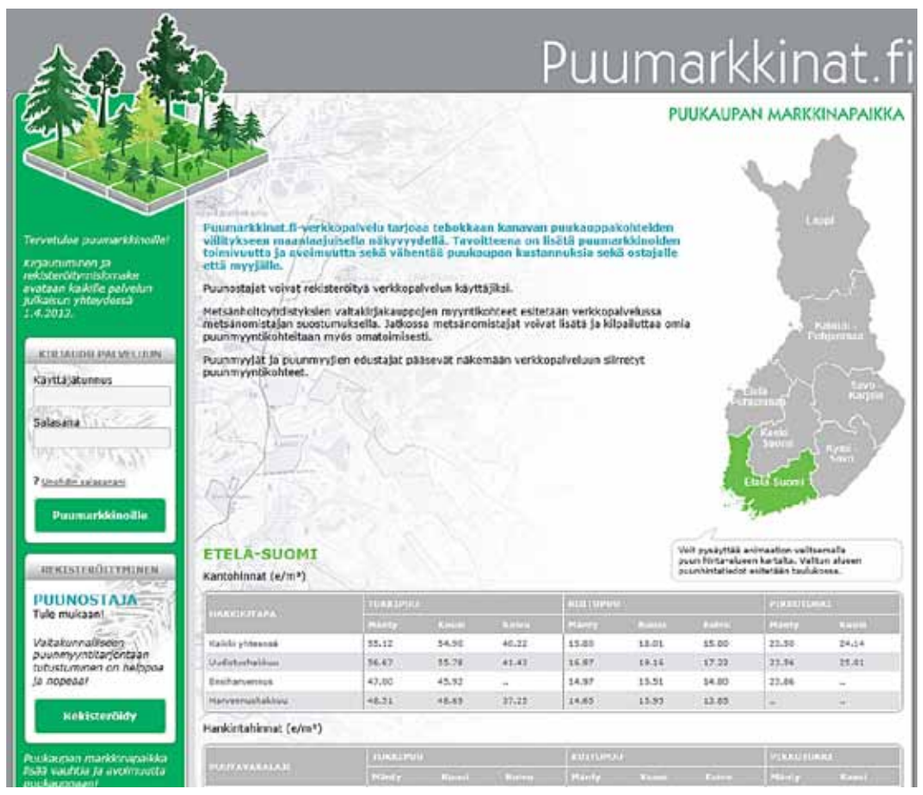


**Sähköisen puukauppapaikan kautta saattaa vuoden kuluttua kulkea jo kolmannes leimikoista.**

## Puun hinnat 18.2.–17.3.2013

Lähde: Metsäntutkimuslaitos

| Alue | Mäntytukki | Kuusitukki | Koivutukki | Mäntykuitu | Kuusikuitu | Koivukuitu |
|---|---|---|---|---|---|---|
| | Euroa/m³ (alv 0 %) | | | | | |
| **Kantohinnat, päätehakkuut** | | | | | | |
| Etelä-Suomi | 56,7 ↑ | 55,9 ↑ | 41,7 ↔ | 16,9 ↑ | 19,3 ↑ | 17,0 ↑ |
| Keski-Suomi | 57,0 ↑ | 57,1 ↑ | 42,2 ↓ | 17,0 ↓ | 19,3 ↔ | 17,6 ↔ |
| Savo-Karjala | 56,5 ↑ | 54,6 ↑ | 43,4 ↔ | 17,3 ↔ | 18,4 ↑ | 17,0 ↔ |
| Kymi-Savo | 57,3 ↑ | 56,0 ↑ | 44,8 ↑ | 17,4 ↑ | 19,5 ↑ | 17,4 ↑ |
| Etelä-Pohjanmaa | 55,9 ↔ | 54,0 ↔ | - | 18,4 ↑ | 18,7 ↓ | 18,1 ↔ |
| Kainuu-Pohjanmaa | 52,6 ↔ | 52,4 ↑ | - | 18,3 ↔ | 17,1 ↔ | 18,5 ↑ |
| Lappi | 48,1 ↑ | 49,6 | - | 18,7 ↑ | 18,8 ↑ | 16,7 ↓ |
| **Koko maa** | **56,2 ↑** | **55,8 ↑** | **43,1 ↑** | **17,7 ↔** | **19,1 ↑** | **17,6 ↔** |
| **Kantohinnat, harvennushakkuut paitsi ensiharvennukset** | | | | | | |
| Etelä-Suomi | 47,8 ↔ | 48,3 ↔ | - | 14,3 ↓ | 15,9 ↑ | 13,4 ↓ |
| Keski-Suomi | 49,1 ↑ | 49,1 ↑ | 37,9 | 14,7 ↓ | 16,3 ↑ | 14,5 ↔ |
| Savo-Karjala | 47,5 ↔ | 46,8 ↑ | 38,4 ↑ | 14,5 ↓ | 15,3 ↑ | 13,7 ↑ |
| Kymi-Savo | 49,6 ↑ | 49,3 ↑ | 39,2 ↓ | 14,3 ↓ | 15,8 ↓ | 13,7 ↓ |
| Etelä-Pohjanmaa | 45,3 ↓ | - | - | 14,8 ↔ | 14,9 ↔ | 14,6 ↔ |
| Kainuu-Pohjanmaa | 44,6 ↔ | - | - | 13,5 ↓ | 13,8 ↓ | 12,3 ↓ |
| Lappi | - | - | - | 13,7 ↓ | - | - |
| **Koko maa** | **47,9 ↔** | **48,2 ↑** | **38,3 ↔** | **14,3 ↓** | **15,7 ↔** | **13,7 ↓** |
| **Hankintahinnat, kaikki hakkuut** | | | | | | |
| Etelä-Suomi | 58,3 ↓ | 57,4 ↓ | 46,3 ↑ | 29,9 ↑ | 32,0 ↔ | 30,6 ↔ |
| Keski-Suomi | 57,7 ↑ | 56,1 ↑ | 45,4 ↔ | 29,4 ↔ | 31,1 ↔ | 30,9 ↑ |
| Savo-Karjala | 56,4 ↔ | 56,1 ↑ | 46,0 ↑ | 30,2 ↑ | 29,9 ↑ | 30,7 ↓ |
| Kymi-Savo | 57,6 ↔ | 55,6 ↑ | 50,5 ↑ | 30,4 ↑ | 32,4 ↑ | 31,6 ↑ |
| Etelä-Pohjanmaa | 54,2 ↑ | 52,1 ↑ | - | 29,1 ↔ | 30,2 ↑ | 29,8 ↑ |
| Kainuu-Pohjanmaa | 57,6 ↔ | 56,9 ↑ | - | 29,3 ↔ | 29,8 ↓ | 30,5 ↔ |
| Lappi | 53,0 ↓ | - | - | 31,8 ↑ | - | 31,3 ↔ |
| **Koko maa** | **57,3 ↓** | **56,5 ↔** | **47,7 ↑** | **29,9 ↔** | **31,7 ↑** | **30,7 ↔** |

Hintojen muutos jaksolta 31.12.2012–27.1.2013: ↑ = noussut ↓ = laskenut ↔ = pysynyt ennallaan (±1 %)

» Harvennusten kanssa ei kannattaisi niin paljon kytätä hintoja.«
**PASI HOLM**

» Puunhankinnan vaikeudet jatkuvat Venäjällä, mikä on suomalaisten puunmyyjien kannalta hyvä.«
**ERNO JÄRVINEN**

## Kesäleimikoilla hyvä kysyntä, talvileimikoista ylitarjontaa

Talvileimikoista on ylitarjontaa koko maassa, MTK:n tutkimuspäällikkö **Erno Järvinen** kertoo. Sen sijaan kesäkorjuukelpoisille leimikoille riittää kysyntää.

”Parhaiten kaupaksi saa havutukkia ja koivukuitua. Myös energiapuuta kysytään hyvin”, Järvinen toteaa.

Alueelliset erot ovat kuitenkin suuret. Pohjoisessa mäntytukkiakin voi olla vaikea saada kaupaksi.

Energiapuun tehdashinta on noussut tasaisen varmasti kymmenen viime vuoden aikana, selviää Foexin bioenergiaindeksistä. Sen vaikutus metsänomistajan kantorahatuloihin on kuitenkin marginaalinen.

### Tammikuussa hakattiin historiallisen paljon

Alkuvuonna metsää on hakattu historiallisen vilkkaasti. Etenkin yksityismetsistä on korjattu puuta vauhdilla. Niistä hakattiin tämän vuoden tammikuussa 16 prosenttia enemmän kuin kymmenen vuoden aikana keskimäärin, Metsäntutkimuslaitoksen tilastoista selviää.

Syyksi Järvinen arvioi hyvä kysynnän ja suosiolliset korjuukelit suurimmassa osassa maata.

Järvinen uskoo, että puukauppa jatkuu vilkkaana koko vuoden.

”2000-luvun alussa puukauppa painottui perinteisesti syksyyn, mutta nyt se on käynyt tasaisesti”, hän sanoo.

### Harvennukset kannattaa tehdä ajallaan

Pellervon taloustutkimuksen toimitusjohtaja **Pasi Holm** sanoi alkuvuodesta, että metsänomistajien kannattaisi hintahuippujen kyttäämisen sijaan keskittyä hyvään metsänhoitoon.

Oikea-aikaisilla hakkuilla on pitkällä aikavälillä paljon enemmän merkitystä metsätalouden kannattavuuteen kuin kantohintojen vaihtelulla.

Järvinen allekirjoittaa väitteen ainakin osittain.

”Harvennusten kanssa ei kannattaisi niin paljon kytätä hintoja.”

Päätehakkuuleimikot hän sen sijaan kehottaa ajoittamaan hyvään myyntirakoon.

”Metsänomistajan kannattaa tarkistaa ostotarve metsäalaa seuraavista lehdistä tai metsänhoitoyhdistyksestä. Puunostajien viestien varassa ei kannata mennä.”

Järvisen mukaan metsänhoidolliset syyt ovat edelleen metsänomistajille tärkein kimmoke puukauppoihin.

### ”Puunmyynnin verotusta pitäisi lieventää”

Puheet metsätilamaksusta tai kiinteistöverosta Järvinen lopettaisi tykkänään.

”Ne tuovat turhaa epävarmuutta puukauppaan.”

Hänen mukaansa puun myynnin verotusta pitäisi alentaa ja metsätaloutta ohjata yrittäjämäiseen suuntaan, jos puun liikettä metsästä tuotantolaitoksille halutaan lisätä.

Venäjän liittyminen Maailmankauppajärjestö WTO:hon viime syksynä ei ole vielä lisännyt puun tuontia merkittävästi.

”Puunhankinnan vaikeudet jatkuvat Venäjällä, mikä on suomalaisten puunmyyjien kannalta hyvä”, Järvinen toteaa.

**SUVI NIEMI**


Keskity olennaiseen – valitse Design-Talo!

SISÄLTYY AINA HINTAAN:
Täydellinen lämmitysjärjestelmä
Takka hormeineen
Vastuu työturvallisuudesta
Rahti
ARVO VÄHINTÄÄN 10 000 €

Toteutettuna jo lähes 4000 ainutlaatuista kotia

Design-Talo on aina omistajansa näköinen. Asiakkaanamme voit valita markkinoiden laajimmasta materiaali- ja sisustusvalikoimasta sekä vaikuttaa yksityiskohtien lisäksi pohja- ja julkisivuratkaisuun. Jo kaupantekohetkellä saat tietää muuttopäivän sekä kiinteän kauppahinnan, johon sisältyvät täydellinen lämmitysjärjestelmä, takka hormeineen ja rahti. Lisäksi Design-Talo kantaa vastuunsa työturvallisuudesta kohteissaan. Jatkuva tuotekehityksemme takaa talojemme energiatehokkuuden nyt ja tulevaisuudessa.

WWW.DESIGNTALO.FI
DESIGNTALO
Oma koti muuttovalmis



TILAA KONEVIESTI!

Tutustu! 3 numeroa 23,90 €
~~norm. 29,40 €~~

Puolueeton, tekninen ammattilehti
- ✔ Ilmestyy 18 kertaa vuodessa, yli 2 000 sivua/vuosi
- ✔ Tuntee koneet ja hallitsee tekniikan järeistä työkoneista jokamiestä kiinnostaviin laitteisiin
- ✔ Tietoa, josta on hyötyä: testejä, esittelyjä, koeajoja, huolto- ja korjausasiaa

Voit tilata myös
- ▸ netissä: www.koneviesti.fi/tarjous
- ▸ puhelimitse numerosta 020 413 2277 (ark. klo 8–16) Mainitse tilaustunnus KM3031

Osallistu samalla arvontaan ja voita Hyundai i30 Wagon -henkilöauto!

Arvonnan säännöt: Viestilehdet Oy järjestää Suurarvonnan, jonka palkintona on Hyundai i30 Wagon 1,6 CRDi 94kW 6AT Style -henkilöauto, arvo n. 38 622,94 €. (sis. autovero, lisävarusteet, talvirengaspaketti kevytmetallivanteilla sekä toimituskulut). Palkintoautoon kuuluvat lisävarusteet: kääntyvät ksenon-ajovalot ja Supervision Cluster -mittaristo, metalli- ja erikoisväri, navigointijärjestelmä sis. peruutuskameran, nahkaverhoilu, Panorama-lasikatto, jossa sähköisesti avattava etuosa sekä tummennetut takaikkunat. Kuvan auto erikoisvarustein. Arvonta suoritetaan 16.12.2013 ja siihen osallistuvat kaikki arvontahetkellä voimassaolevien Viestilehdet Oy:n lehtitilausten maksajat sekä kaikki 30.11.2013 mennessä saapuneet arvontaan oikeuttavat vastaukset. Arvonnan järjestäjä maksaa arpajaisveron. Voittajaan otetaan yhteys henkilökohtaisesti. Arvonnan järjestäjällä on oikeus julkaista arvonnan tulos julkaisemissaan lehdissä ja sähköisissä tuotteissa. Vastanneiden nimi- ja osoitetietoja voidaan käyttää ja luovuttaa suoramarkkinointiin henkilötietolain mukaisesti.

Arvo n. 38 000,00 €!

TILAUS- JA ARVONTAKORTTI

✔ Kyllä kiitos! Haluan tilata KONEVIESTIN edulliseen tutustumishintaan 3 numeroa vain 23,90 € ~~(norm. 29,40 €)~~
Tilaus on määräaikainen.

Osallistun samalla Suurarvontaan, jonka palkintona on Hyundai i30 Wagon -henkilöauto, arvo 38 000,00 €!

KM3031

Nimi _____
Lähiosoite _____
Postinumero _____ Postitoimipaikka _____
Puhelin _____ – _____
Allekirjoitus _____

Tarjous on voimassa 30.4.2013 asti ja se koskee kotimaan tilauksia.
Tilaus alkaa ensimmäisestä mahdollisesta numerosta ja se laskutetaan tilauksen alettua.

Antamiasi tietoja voidaan käyttää ja luovuttaa Viestilehdet Oy:n ja sen yhteistyökumppaneiden suoramarkkinointiin henkilötietolain mukaisesti. Halutessasi voit kieltää yhteystietojen käytön/luovutuksen ilmoittamalla siitä Viestilehdet Oy:n asiakaspalveluun:
Viestilehdet Oy/Asiakaspalvelu, PL 440, 00101 Helsinki, puh. 020 413 2277 (ark. 8–16).

Koneviesti maksaa tilauksen postimaksun.

koneviesti
VIESTILEHDET OY
Tunnus 5002596
Info: K2
00003
VASTAUSLÄHETYS