UUTISET

Tämä on ollut sprinttihiihtoa 68 vuotta, vaikka laji on keksitty vasta 20 vuotta sitten. **PUHEENJOHTAJA HEIMO RANTAKOKKO, SAANA-VEIKOT**

Suomi hakee cap-pöydältä tuotantoon sidottuja tukia

Lopullinen sopu EU:n maatalous-uudistuksesta on määrä syntyä keskiviikkoaamuun mennessä.

JAANA KANKAANPÄÄ

Suomi haluaa tuotantoon sidottuja tukia varsinkin nautasektorille. Maatalousministeri Jari Koskisen tavoitteena on korvata märehtijöiden 141-tuki tuotantoon sidotulla cap-tuella.

BRYSSEL (MT)
Suomi hakee EU:n viimeisessä maatalousväännössä oikeutta lisätä tuotantoon sidottujen tukien osuutta.

”Kyllä kärkitavoitteena on riittävän joustava mahdollisuus lisätä tuotantotukia. Suomen pitäisi voida maksaa vähintään 17 prosenttia tuotantoon sidottuna”, valtiosihteeri **Risto Artjoki** (kok.) maa- ja metsätalousministeriöstä sanoo.

Jäsenmaita edustavan neuvoston kanta on 12 prosenttia ja Euroopan parlamentin 15 prosenttia. Näillä näkymin Suomi olisi kuitenkin saamassa poikkeuksen, joka mahdollistaisi korkeamman osuuden.

Viimeinen sinetti Brysselissä

Lopullinen sopu EU:n maatalouspolitiikan uudistuksesta on määrä syntyä tänään maanantaina alkavassa maatalousministerikokouksessa Luxemburgissa.

Ensimmäistä kertaa unionin historiassa jäsenmaiden lisäksi myös meppien pitää hyväksyä neuvottelutulos.

Poliittista sopimusta odotetaan viimeistään tiistain ja keskiviikon välisenä yönä. Sen jälkeen se täytyy vielä siunata Brysselissä pidettävässä kolmikantakokouksessa keskiviikkoiltapäivän aikana.

Parlamentin puolesta neuvotteluja käyvät mepit ovat viime viikkoina pitäneet kovaa ääntä, ja uhanneet koko uudistuksen kaatumisella jos jäsenmaat eivät jousta kannoistaan.

”Oma arvioni on, että sopu kuitenkin syntyy. Käsittääkseni mepitkin näkevät, että tämä pitää saada valmiiksi”, Artjoki pohtii.

Myös eurooppalaiset tuottajajärjestöt ovat vedonneet pikaisen ratkaisun puolesta. Tuottajat järjestävät Luxemburgissa mielenilmauksen, johon osallistuu myös MTK:n puheenjohtaja **Juha Marttila**.

Sokerikiintiöille loppu 2018?

Capin suurimmat kiistakysymykset ovat tukien tasaus jäsenmaiden sisällä, suurimpien tukien leikkaus, viherryttämisen yksityiskohdat, tuottajien aseman vahvistaminen ruokaketjussa, lfa-uudistuksen aikataulu ja maitoalan erityistoimet.

Suomalaisittain iso kysymys on myös sokerikiintiöiden jatko. Todennäköinen kompromissi on kiintiöiden päättyminen 2018.

Viherryttämisessä auki on esimerkiksi se, voivatko metsävaltaiset kunnat saada vapautuksen ekologisen alan vaatimuksesta.

Ensi vuodesta siirtymäkausi

EU:n maatalouspolitiikan uudistusta on valmisteltu jo noin kolmen vuoden ajan. EU-komissio julkisti oman esityksensä lokakuussa 2011.

Suurin periaatteellinen muutos uudessa capissa on niin sanottu viherryttäminen eli ympäristövaatimusten kiristyminen. Tukien kokonaismäärä supistuu vähän, mutta ei mullista maataloustuotantoa.

Ensi vuodesta tulee siirtymäkausi, jolloin noudatetaan nykyisiä sääntöjä. Uusi maatalouspolitiikka alkaa 2015 alusta.

Maaseudun Tulevaisuuden verkkolehti seuraa Luxemburgissa käytäviä cap-neuvotteluita tänään ja huomenna.

NIKLAS HOLMBERG

PÄIVÄN KYSYMYS

Suosiko juhannussää hiihtäjiä?

Kilpisjärvellä vietettiin viikonloppuna 68. juhannushiihdot. Tapahtuman järjestivät Kilpisjärven Saana-Veikot ry sekä Ehkäisevä päihdetyö EHYT ry.

Luistiko suksi, Saana-Veikkojen puheenjohtaja Heimo Rantakokko?

Oli hyvä ilma, 15 astetta lämmintä ja aurinko paistoi. Pitkään jännitimme lumitilannetta, mutta hyvin saimme hiihdettyä. Lunta oli vajaan sadan metrin matkalla, ehkä 70 metriä. Sellainen paksu, kova lumipatja, lumenjäämäpaikkoja, joissa lumi säilyy.

Osallistujia oli 79 ympäri Suomea, aika lailla normaali määrä.

Onko hiihtoja koskaan peruttu lumenpuutteen takia?

Ei ole. Hiihdot on järjestetty katkeamattomana sarjana vuodesta 1946 asti. Tämä on ollut sprinttihiihtoa 68 vuotta, vaikka laji on keksitty vasta 20 vuotta sitten. Osa osallistujista on viettänyt yli 20 juhannusta täällä meillä hiihdon parissa.

Lauantaina oli vielä suunnistusta ja sunnuntaina Saanan vuorijuoksua ja saappaanheittokilpailu.

Kuulostaa terveellisemmältä kuin alkoholinhuuruinen mökkireissu.

Ei siinä kauheasti kestä alkoholia juoda, jos meinaa kaikkiin osallistua.

KATJA SAHLSTEDT

Soijapapujen hinta on yli kaksinkertaistunut vuosikymmenessä.

Hyönteisistä kehitellään eläinrehua

Ranskalainen Ynsect-yhtiö selvittää, voisiko hyönteisillä korvata eläinrehun soijaa ja kalajauhoa.

Muun muassa kärpästen ja silkkiperhosen toukat sekä jauhomadot on YK:n elintarvikejärjestön FAO:n raportissa mainittu hyvinä proteiininlähteinä.

FAO arvioi, että rehujen hinnoista jopa 70 prosenttia voi tulla proteiinista. Esimerkiksi soijapapujen hinta on yli tuplaantunut kymmenessä vuodessa.

Ynsect kaavailee Euroopan ensimmäisen hyönteisjauhoa valmistavan laitoksen rakentamista vuoteen 2015 mennessä.

MT

EU:n rahoituskehykset levällään

BRYSSEL (MT)
EU:n monivuotisista rahoituskehyksistä ei edelleenkään ole selkeää sopua.

On epäselvää hyväksyykö Euroopan parlamentti keskiviikkona EU:n puheenjohtajamaa Irlannin kanssa neuvotellun sopimuksen unionin budjetista vuosille 2014–2020.

Irlanti ja EU-komissio tiedottivat myöhään keskiviikkoiltana, että parlamentin ja jäsenmaiden neuvottelijat ovat hyväksyneet kompromissiesityksen.

Torstaina kävi kuitenkin ilmi, että iso osa parlamentin neuvottelijoista ei tuekaan puheenjohtajamaan esitystä.

Rahoituskehysten esittelystä vastaava EPP-ryhmän saksalaismeppi **Reimer Böge** ilmoitti jättävänsä esittelijän tehtävät protestina neuvottelutulokselle.

”Irlannin ilmoitus sopimuksesta on pelkkää manipulointia. Parlamentin neuvottelijat eivät voi tukea esitystä”, Böge perusteli tiedotteessaan.

MT:n tietojen mukaan myös parlamentin muissa ryhmissä ollaan tulokseen tyytymättömiä.

Täysistunto äänestää heinäkuussa

Mepit saivat irlantilaisten sorvaamaan kompromissiesitykseen kirjaukset puolivälin tarkastelusta ja rahojen siirrosta budjettikohtien välillä, mutta tämän vuoden budjetin puuttuvista rahoista ei tiettävästi syntynyt sopimusta.

Budjetin suuruudesta osapuolten välillä ei ole kiistaa. EU:n käytössä on seitsemän vuoden aikana yhteensä noin 960 miljardia euroa, joista suurin osa kohdennetaan maatalous- ja aluepolitiikkaan.

Parlamentin poliittiset ryhmät käsittelevät rahoituskehystilannetta vielä tällä viikolla.

Täysistunnossa siitä on määrä äänestää heinäkuun ensimmäisellä viikolla.

Rahoituskehysten hyväksyntää on pidetty ehtona capuudistuksen etenemiselle.

Torstaina yleinen tuntuma kuitenkin oli, että capissa päästäisiin eteenpäin vaikka, kehyksistä ei syntyisikään sopua.

NIKLAS HOLMBERG

Anttila hermostui 141-huhuista

BRYSSEL (MT)
Keskustan kansanedustaja ja entinen maatalousministeri **Sirkka-Liisa Anttila** on tulistunut huhuista joiden mukaan hän olisi edellisellä hallituskaudella sopinut maatalouden 141-tuen loppumisesta.

”Nämä huhut ovat täyttä potaskaa, joten lopettakaa potaskan levittäminen”, Anttila lataa tiedotteessaan.

Ex-ministerin mukaan 141-artikla on Suomen EU-liittymissopimuksen pysyvä osa eikä sitä ole kumottu. Artiklan soveltaminen vaatii Anttilan mukaan vain näyttöä vakavien vaikeuksien olemassaolosta.

> »Ei täältä ainakaan mitään huhuja levitellä.«
> **RISTO ARTJOKI**

”Ministerinä ollessani jouduin tekemään perusteellisia lisäselvityksiä vakavien vaikeuksien osoittamisesta.”

Anttila antaa tiedotteessaan ymmärtää, että perättömiä huhuja levitettäisiin nykyisen maatalousministerin **Jari Koskisen** (kok.) esikunnasta.

Koskisen valtiosihteeri **Risto Artjoki** (kok.) kiistää väitteen tiukasti.

”Ei täältä ainakaan mitään huhuja levitellä. Kaikki ministerit ovat omana aikanaan hakeneet ratkaisuja 141-tuen jatkumiseksi”, valtiosihteeri painottaa.

Artjoen mukaan Anttila on tervetullut keskustelemaan aiheesta hänen kanssaan, jos epäselvyyksiä ilmenee.

NIKLAS HOLMBERG

Parhaat tarjoukset kaikista K-ruokakaupoista

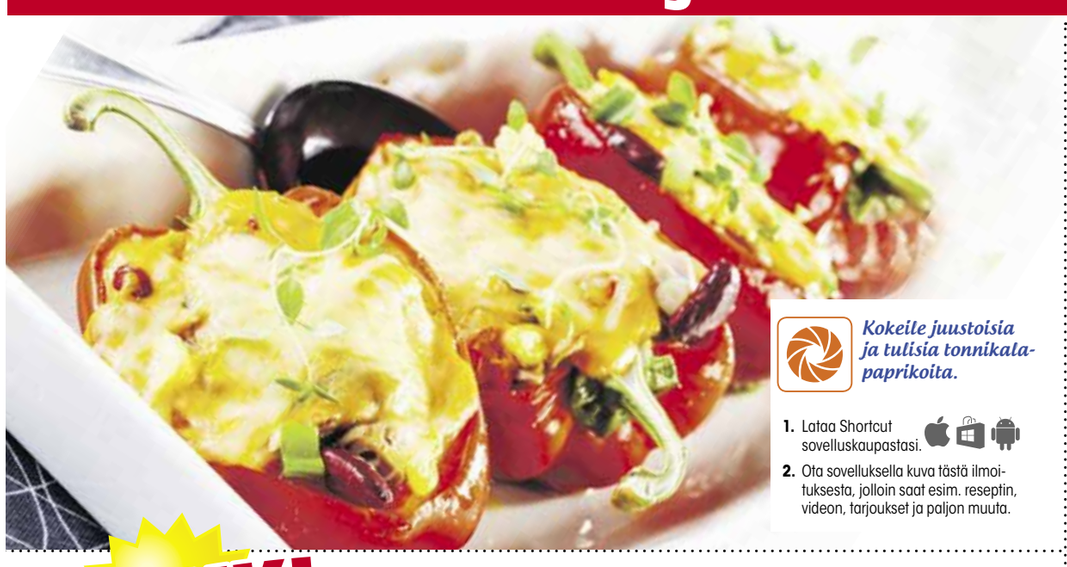

Kokeile juustoisia ja tulisia tonnikala-paprikoita.
1. Lataa Shortcut sovelluskaupastasi.
2. Ota sovelluksella kuva tästä ilmoituksesta, jolloin saat esim. reseptin, videon, tarjoukset ja paljon muuta.

Punainen paprika
Hollanti
voimassa ma 24.6.–ke 26.6.
1,99 kg

Atria
Ohukaiset
400 g, 3 rs/talous
voimassa ma 24.6.–ke 26.6.
1,00 rs
2,50/kg, ilman korttia 1,79/rs (4,48/kg)

K PLUSSA –44 %
Etu K-Plussa-kortilla

Saarioinen
Grilli- tai hampurilaistassu
315-450 g
2,99 rs
6,64-9,49/kg, ilman korttia 4,49/rs (9,98-14,25/kg)

K PLUSSA –33 %
Etu K-Plussa-kortilla

SHOKKI TARJOUS

PIRKKA
Edam
1 kg, 2 kpl/talous
voimassa ma 24.6.–ke 26.6.
3,99 kpl
3,99/kg, ilman korttia 4,99/kpl (4,99/kg)
K PLUSSA –20 %
Etu K-Plussa-kortilla

HK
Camping grillimakkara
400 g
1,49 pkt
3,73/kg, ilman korttia 2,25/pkt (5,63/kg)

K PLUSSA –33 %
Etu K-Plussa-kortilla

Findus
Uuni-ja grillikasvikset tai paistovihannekset
400-500 g
1,99 ps
3,98-4,98/kg, ilman korttia 2,49-2,69/ps (5,38-6,23/kg)

K PLUSSA –20–26 %
Etu K-Plussa-kortilla

Tarjoukset voimassa 30.6. asti, ellei toisin mainita.

K-KAUPPIAS SINUA VARTEN.
K CITYMARKET K SUPERMARKET K MARKET K EXTRA