MUISTILISTA

Kasvinsuojeluaineet pitää hävittää oikein

Kasvinsuojeluaineet pitää toimittaa hävitettäväksi alkuperäisissä pakkauksissa, jos se vain on mahdollista.

Vanhentuneet, jäätymään päässeet tai muuten käyttökelvottomat sekä kasvinsuojeluainerekisteristä poistetut jätteet luokitellaan vaaralliseksi jätteeksi. Sen vuoksi ne pitää toimittaa oikeaan keräys- tai vastaanottopaikkaan.

Vaarallisella jätteellä tarkoitetaan palo- tai räjähdysvaarallista, tartuntavaarallista tai muulla tavoin terveydelle tai ympäristölle vaarallista jätettä. Aiemmin vaarallista jätettä nimitettiin ongelmajätteeksi.

Hävitettävät kasvinsuojeluaineet viedään kunnan järjestämään keräys- tai vastaanottopaikkaan. Jätteen vastaanottajalle tulee kertoa, mitä jätteitä tuodaan, jotta keräyspisteen työntekijät pystyvät käsittelemään vaarallista jätettä turvallisesti.

Vastaanottajalle on ilmoitettava aina, jos jätteissä on raskasmetalleja, kuten elohopeaa (merkuri- ja merkurokloridiyhdisteet) tai kuparia sisältäviä kasvinsuojeluaineita.

Jos valmisteen myyntipäällyksen teksti on tuhoutunut eikä pakkauksen tai purkin sisällöstä ole tarkkaa tietoa, pakkaukseen tulee kirjoittaa selvästi merkintä ”Myrkyllistä kasvinsuojeluainetta, koostumus tuntematon”.

Jos pakkaus on niin huonokuntoinen, ettei sitä voi sellaisenaan kuljettaa turvallisesti keräyspisteeseen, se tulee laittaa tiiviiseen ja kestävään pakkaukseen, josta se ei pääse vuotamaan. Pakkauksen päälle kirjoitetaan valmisteen nimi, jos se on tiedossa.

Lisätietoa:
www.tukes.fi > Toimialat > Kemikaalit, biosidit ja kasvinsuojeluaineet
www.vaarallinenjate.fi

Koloradonkuoriaisia tarkkailtava edelleen

Elintarviketurvallisuusvirasto Eviran mukaan koloradonkuoriaisten tarkkailua perunakasvustoissa on edelleen tärkeä jatkaa. Kehotus koskee kaikkia perunaa viljeleviä, niin ammattiviljelijöitä kuin kotitarveviljelijöitäkin.

Ensimmäiset toisen sukupolven aikuiset kuoriaiset ovat parhaillaan nousemassa perunakasvustoon maassa vietetyn kotelovaiheen jälkeen. Perunakasvustojen tarkkailu on nyt hyvin tärkeää, jotta kaikki kuoriaiset saadaan hävitetyiksi.

Kaikista havainnoista pitää ilmoittaa Eviraan.

Heinäkuun puoliväliin mennessä Suomesta on löytynyt seitsemän koloradonkuoriaisesiintymää. Kaikki havainnot on tehty Kaakkois-Suomen ja Etelä-Savon alueelta.

Löydösten arvioidaan olleen talvehtineita yksilöitä. Eviran mukaan on täysin mahdollista, että Suomeen on kulkeutunut myös uusia aikuisia kuoriaisia etelä- ja kaakkoisvirtausten mukana.

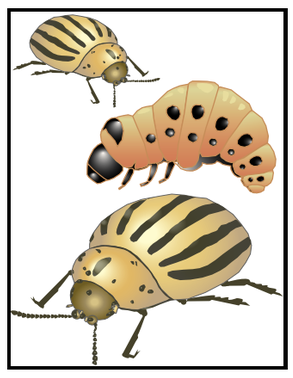

Koloradonkuoriaisen esiintymispaikoilla on ollut kaikkia kuoriaisen kehitysvaiheita, munia, toukkia, koteloita ja aikuisia.

Evira kehottaa soittamaan kaikista koloradonkuoriaisepäilyistä havaintoilmoitusnumeroon.

Havaintoilmoitusten päivystysnumero on 040 801 4407. Varmimmin numerossa vastataan viikon jokaisena päivänä kello 9–20.

Kuvia koloradonkuoriaisesta sekä ohjeita tarkkailuun ja toimenpiteisiin löydät Eviran internetsivuilta: www.evira.fi/koloradonkuoriainen

MUISTA MYÖS NÄMÄ

KYLVÖSIEMEN

Vain hyväksytty pakkaamo voi myydä

Sertifioidun eli tarkastetun siemenen ja siemenperunan pakkaaminen on luvanvaraista toimintaa. Siksi siementä saa ostaa vain Eviran hyväksymältä siemenpakkaamolta.

Luettelo kaikista Suomen 166 hyväksytystä siemenpakkaamosta on julkaistu Eviran nettisivulla. Luettelossa mainituilta pakkaamoilta siementä voi ostaa suoraan.

Evira muistuttaa, että kylvösiemeneksi ei saa ostaa tarkastamatonta siementä naapurilta.

www.evira.fi > Kasvit > Myynti ja markkinointi > Siemenet > Pakkaamotoiminta
Lista löytyy sivun oikean palstan linkistä.

HUKKAKAURA

Laki vaatii torjumaan

Hukkakauran tarkkailussa kannattaa tänä vuonna kiinnittää erityishuomiota niille lohkoille, joille syksyn tai kevään tulvat nostivat vettä.

Kitkentä tulee tehdä heti, kun hukkakaurat havaitaan kasvustossa. Kitkentäkierroksia on tehtävä viikon välein kaksi tai kolme kertaa.

Hukkakaurayksilö pitää kitkeä maasta kokonaisena juurineen. Kasvi pitää laittaa heti ehjään säkkiin, joka suljetaan, viedään pois pellolta ja poltetaan sisältöineen.

Hukkakauroja ei saa jättää kasvustoon tai ojanpientareille, koska siemenet ovat itämiskykyisiä ja varisevat peltoon.

TÄRKEITÄ PÄIVÄMÄÄRIÄ

7.8.
■ Heinäkuun 2013 työnantajasuoritukset, muut ennakonpidätykset ja lähdeverot: paperisen kausiveroilmoituksen oltava perillä Verohallinnossa.

9.8.
■ Vuosi-ilmoitusten korjaukset viimeistään 9.8., jotta korjatut tiedot saadaan ajoissa korjausverotuspäätöksille. Tämän jälkeen jokaisesta korjauksesta on seurauksena uusi korjattu verotuspäätös.

12.8.
■ Heinäkuun 2013 työnantajasuoritukset, muut ennakonpidätykset ja lähdeverot: sähköisen kausiveroilmoituksen sekä verojen maksun eräpäivä.

Positiivilista kotieläintilan tukena

ETT

Eläintautien torjuntayhdistys ETT pitää kotieläintilan tueksi positiivilistaa rehualan yrityksistä, jotka sitoutuvat muun muassa tarkastamaan jokaisen tuomansa tuotantoeläimille tarkoitetun rehuerän ja rehujen raaka-aineet salmonellan varalta.

Rehunvalmistajat, joilla rehuhygienia-asetuksen mukainen laadunvalvontasuunnitelma

· Alavuden Öljynpuristamo Oy	C
· Altia Oy/Koskenkorva	C, D
· A-Rehu Oy	A, B
– Koskenkorva	D
– Varkaus	D
· Avena Nordic Grain Oy	A
– Mildola Oy	C
· Biokasvu Oy	C
· Elixi Oil Oy	A, C
· Oy Feedex Ab	A, D
· Finnamyl Oy	C
· Hankkija Oy	A, B, C
– Kotka	D
– Seinäjoki	D
– Säkylä	D
– Turku	D
· Hiven Oy	A, B, D
· Isofarmi Oy	D
· Oy Jeppo Food Ab	C
· Kankaisten Öljykasvit Oy	C
· Kinnusen Mylly Oy	A, D
· Lapuan Peruna Oy	C
· Liperin Mylly	D
· Melica Finland Oy 1)	A, D
· Pohjois-Pielaveden Maatalouspalvelu Oy	D
· Raisioagro Oy	A, B, C
– Kouvola	D
– Raisio	D
– Ylivieska	D
– Proteinoil Oy	C
· RehuX Oy	D
· Satarehu Oy	D
· Sata-Öljy Oy	C
· Savon Siemen Oy	C
· Suomen Viljava Oy	varastointia/ käsittelyä
· Valio Oy Haapaveden tehdas	D

Rehujen ja rehuraaka-aineiden tuojat

· Berner Oy	A
· Biofarm Oy	A, B
· Feedline Ltd	A
· Oy Henry Teirs Ltd	A
· HK Agri Oy	A, B
· Rautakesko Oy	B
· R & V Eurotrading AG Oy	B
· WK Agro Oy	B

Rahtisekoittajat

· AP-Mylly Oy
· Farmirehu Tapani Korpela
· Hauhon Myllärit Oy
· Hilannon Mylly ky
· Oripään Koneasema Oy
· Pohjanmaan Rehujauhatus Oy
· Rehunsekoittamo Terho Mylly ky
· Rehupalvelu Kulmanen
· Rehupalvelu Torikka & Isolauri Oy
· Samuli Simula Oy
· Tarvasjoen Rehupojat Oy
· Tilaviljasekoitus Oska Oy

1) Toiminta loppunut, tuotteita vielä markkinoilla.
A = rehuraaka-aineiden tuonti
B = rehuseosten maahantuonti
C = rehuraaka-aineiden valmistus
D = rehuseosten valmistus
E = omavalvontaohjelma, ulkomainen
* = tuontitoiminta satunnaista

Lisätietoja puh. (06) 412 6 999

PÖYRÖÖT ■ OUTO VALO ■ VIIVI JA WAGNER ■ HELGE ■ VÄINÄMÖINEN ■ MARK TRAIL

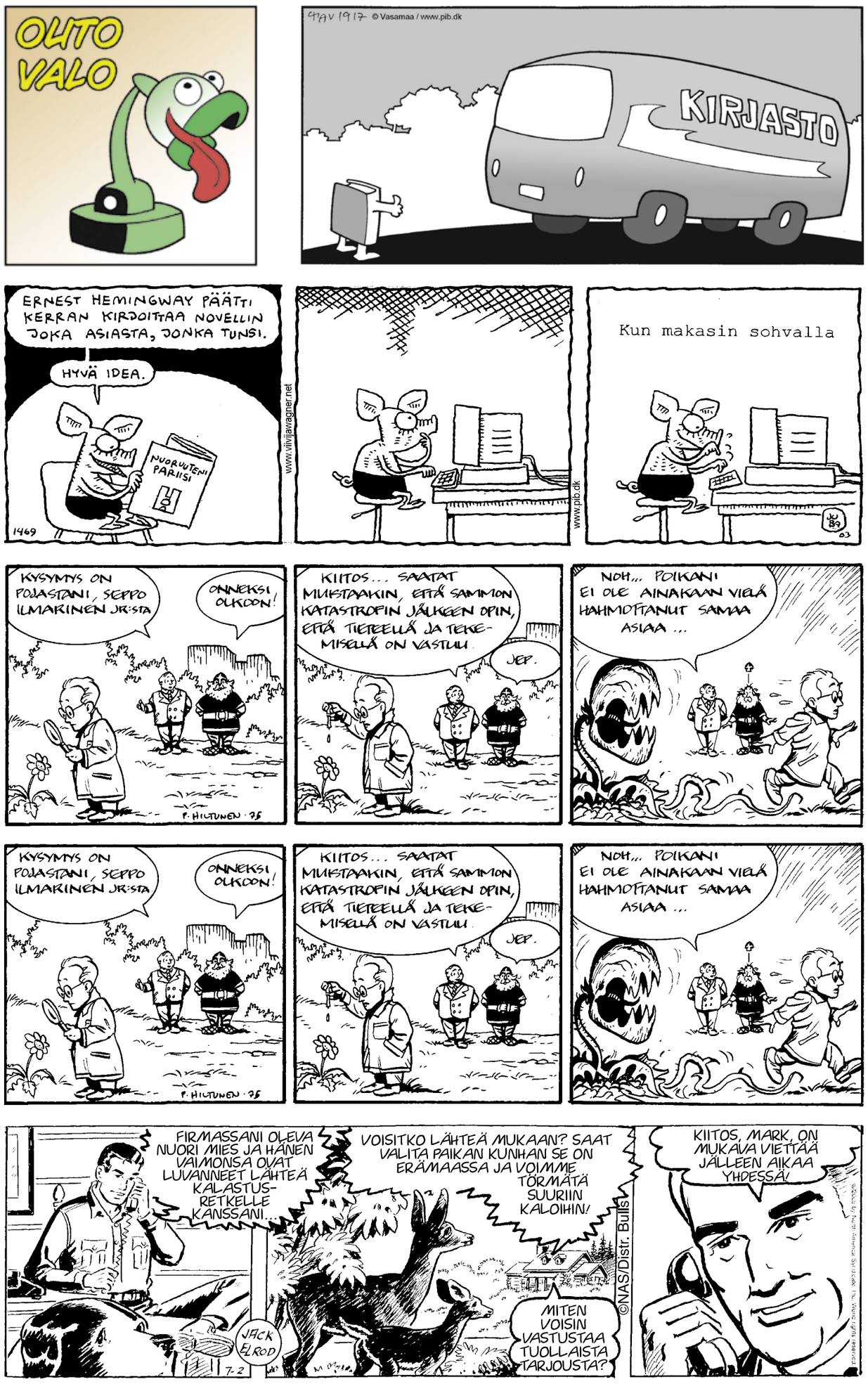

Heikki Luoma

Vain muutaman huijarin tähden

Werner Söderström Osakeyhtiö

Osa 141

– Siellä on joku, Suvi sanoi äkkiä.

Matias kääntyi katsomaan taakseen antaen aironlapojen tiputtaa harvenevaa pisaravanaa.

– Niin todella onkin, ja ajaa ilman valoja!

– Mitä sä höpsit? Suvi kysyi.

– Minä taidan tietää kenen auto se on.

– Auto Urmaansaaressa, olet sä hereillä?

– Hakkaraisen rantatiellä. Katosi juuri tuon lepikon taa... nyt vilahti rantaniityn kohdalla.

– Mä puhuin nuotiosta saaressa ja sä puhut jostain autosta. Kukahan tuolla istuu haaveilemassa?

Matias alkoi kiskoa airoista täysillä, keula kohden nuotiotulta.

– Olisko se Hakkaraisen Virpi, Suvi sanoi.

– Se oli Kiisken auto, varmasti. Ajoi ilman valoja.

– Entä sitten? Valoisa kesäyö ja sivutie.

– Mutta kun tuon auton pitäisi Turpeisen mukaan olla Tampereella, tai sen omistajan kuitenkin. Jos tuo on Kiisken auto, niin se voi olla varastettu.

– Ei kai se sulle kuulu.

– Voi se vähän kuulua.

Veneenkokka karahti rantahiekalle. Nuotiolla torkkuja havahtui ja kohosi pystyyn. Se oli tosiaankin Virpi.

– Jää sinä tänne, minä käyn tsekkaamassa mihin tuo auto pysähtyi. Huomaatko, ääntä ei enää kuulu?

– Olet sinä outo hiihtäjä! Ensin sä olit kuin lammas, sitten susta tuli oikea paimen ja nyt aiot ruveta vielä poliisiksi.

– Haittaako se sinua?

– Vähän.

Suvi kömpi Matiaksen ohi keulaan päin, horjahti ja otti tukea tämän olkapäästä. Horjahti uudelleen ja suuteli samalla huojahduksella Matiasta, joka ei hetkeen tiennyt huojuiko vene vai koko maailma. Sitten Suvi jo hypähtikin hietikolle.

– Ole varovainen.

– Joo... ei tässä mitään... minä... minä palaan kohta. Suvi tyrkkäsi veneen irti, ja Matias ryhtyi kääntämään

sitä tarmokkaasti. Suutelukohtauksen nähnyt Virpi katseli poispäin purren alahuultaan. Hän tiesi hävinneensä, mutta ihmetteli itsekin ettei se tunne synnyttänyt kaunaa Suvia kohtaan, pikemminkin eräänlaista haikeaa myötätuntoa. Rakastuminen oli ihanaa, osuipa se kenen kohdalle tahansa.

4.

Tummiin verkkareihin pukeutunut kommandopipoinen hahmo eteni puuskuttaen risukkoisessa metsässä. Hänellä oli molemmissa käsissään gallonan vetoiset kanisterit, jotka täysinä molkahtelivat epätahdissa kolhien polvia joka askeleella. Risujen katkeiluun ja huohotukseen sekoittui hiljaista sadattelua.

Hahmo putkahti lepikosta kapean pellon reunaan. Sen takana levisi kanalan seinä pitkänä muurina. Kommandomies ponnistautui juoksuun. Hän eteni polvet koukussa, hartiat kumarassa ja päästyään seinustalle pysähtyi hotkimaan happea. Yksi ovista reuhotti avoimena.

Huppumies jätti toisen kanisterin seinustalle ja hiippaili sisään. Katossa käytävän kohdalla paloivat himmeät yövalot. Yksi kana aloitti kotkotuksen, joka levisi kuin kulovalkea kautta koko kanalan. Miehen liikkeet muuttuivat kiireisiksi: hän kiersi kanisterin korkin auki ryhtyen näköjään summamutikassa roiskimaan sisältöä pitkin seiniä ja käytävän lattiaa. Hän vetäytyi takaperin ovea kohden antaen nesteen pulputtaa. Voimakas bensiinin lemu voitti kananpaskan hajun. Oven ulkopuolella hän avasi toisen kanisterin ja ruiski kovalla kiireellä samaa lääkettä ulkoseinälle ja rakennuksen alle, jossa hämärästi erottui jotakin roinaa. Seinustalla oli myös kuivikkeeksi tuotu kutterinlastuläjä, johon hiippari lorotti lopun nesteen.

Äkkiä hän jäykistyi kuuntelemaan. Rannan suunnasta kantautui etäisiä loiskahduksia ja vingahtelua, jossain vasemmalla, tummaksi vetäytyneen metsän sisässä räksähti katkeava risu. Kommandomies kirosi sihahtaen ja poimi taskustaan sytyttimen.

Tsäk,tsäk,tsäk,tsäk... Äänet toistuivat vaimeana kaikuna kanalan seinästä, muuta ei tapahtunut.

jatkuu

MAASEUDUN TULEVAISUUS

www.maaseuduntulevaisuus.fi

ILMESTYMISPÄIVÄT Maanantai, keskiviikko ja perjantai

JULKAISIJA
Viestilehdet Oy
Sanomalehtien liiton jäsen ISSN 0355-3787
Levikki 81 774 kpl (LT 2012) Lukijamäärä 323 000 (KMT 2012)

TOIMISTO
Avoinna ma–pe 8–16.00
Postiosoite: PL 440, 00101 Helsinki
Käyntiosoite: Simonkatu 6, Helsinki

TOIMITUS
Puhelin: 020 413 2100
Faksi: (09) 694 3717
toimitus@maaseuduntulevaisuus.fi

TILAUS- JA JAKELUASIAT
Puhelin 020 413 2277 (ma-pe 8–16.00)
Faksi 020 413 2294
Sähköposti tilaajapalvelu@maaseuduntulevaisuus.fi

Tilaushinnat kotimaassa
Hinnat perustuvat laskutusjakson alussa voimassa olevaan hinnastoon ja ovat 1-eräisiä. Hinnat sisältävät alv:n. Tarkempi hinnasto on nettisivullamme ja lisätietoja saat myös tilaajapalvelun puhelimesta.

12 kk	6 kk	3 kk	1 kk	**Kestotilaus**
198 €	106,80 €	63,90 €	32,20 €	185 €/12 kk

Kestotilaus jatkuu automaattisesti, ellei tilaaja peruuta tilausta. Kestotilaus laskutetaan kunkin laskutusjakson alussa voimassa olevalla kestotilaushinnalla. Tilaukset toimitetaan force majeure (lakko, tuotannolliset häiriöt, alihankkijoiden viivästykset yms.) varauksin.

Viestilehdet Oy:n asiakasrekisteriä voidaan käyttää ja luovuttaa suoramarkkinointitarkoituksiin henkilötietolain mukaisesti. Käytön/luovutuksen voi kieltää ilmoittamalla siitä Tilaajapalveluun.

Näköislehti ja arkisto: www.maaseuduntulevaisuus.fi/kirjaudu

ILMOITUKSET
Puhelin 020 413 2321 (ma–pe 8–16.00)
Faksi (09) 694 4766
Sähköposti ilmoitus@maaseuduntulevaisuus.fi

Ilmoitushinnat 2013: Hintaan lisätään 24 % alv.
Tekstissä mustavalkoinen 3,60 €/pmm, 4-väri 4,35 €/pmm,
(Metsänomistajanumero mv 3,85 €/pmm, 4-väri 4,55 €)
Tekstin jälkeen mustavalkoinen 2,75 €/pmm, 4-väri 4,35 €/pmm
(Työpaikat mustavalkoinen 3,60 €, 4-väri 4,95 €)
(Koulutus mustavalkoinen 2,95 €, 4-väri 4,65 €)
Rivi-ilmoitukset 8,30 €/rivi (2-5 riviä)
Nimimerkki-ilmoituksia **julkaistaan vain käteismaksulla**.

Ilmoitusten jättöaika
maanantain lehteen pe klo 10.00 keskiviikon lehteen ma klo 16.00
perjantain -”- ke klo 16.00

Vastuu virheistä
Lehti ei vastaa ilmoittajalle aiheutuvista vahingoista, jos ilmoitusta ei voida julkaista määrättynä päivänä. Lehden suurin vastuu ilmoituksen julkaisussa sattuneesta virheestä tai poisjäämisestä on ilmoituksen hinta ja muihin lehtiin toimitetusta aineistosta sen valmistusarvo. Huomautukset on tehtävä 8 päivän kuluessa ilmoituksen julkaisemisesta. Lehti ei ole korvausvelvollinen, jos sen lähettäminen tilaajalle lakon tai muun ylivoimaisen esteen vuoksi keskeytyy.

Soitettaessa 0204-alkuisiin numeroihin hinta on lankapuhelimesta soitettaessa 8,28 snt/puhelu + 7 snt/min ja matkapuhelimesta soitettaessa 8,28 snt/puhelu + 17 snt/min.

Maksuliikenne:

Maksun saaja	Viestilehdet Oy	SWIFT/BIC
Nordea	FI2410103001007384	NDEAFIHH
OP	FI5457230220406222	OKOYFIHH
Sampo	FI2080001600063128	DABAFIHH

Sivunvalmistus: Viestilehdet Oy Paino: Lehtisepät Oy, Jyväskylän paino 2013

Tähän lehteen käytetty puu on peräisin kestävästi hoidetuista metsistä, valvotuista kohteista tai on kierrätettyä.