PERJANTAINA 2. ELOKUUTA 2013 | www.maaseuduntulevaisuus.fi | NRO 89 - PERUSTETTU 1916 - IRTONUMERO 1,50 €

MAASEUDUN TULEVAISUUS

Tänään vielä paikoin sadekuuroja

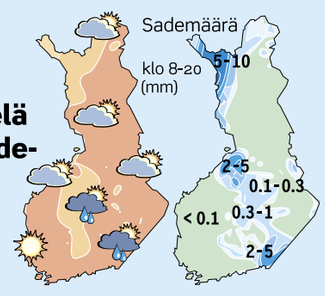

150 Suomesta tuli virallinen kielemme 150 vuotta sitten. **Viikonvaihde, sivu 10**

Vesi vähissä. Pohjavedet ovat jopa puoli metriä keski-arvoa alempana. **Takasivu**

Juurikas säilyy. Usko sokerijuurikkaan viljelyn jatkomahdollisuuksiin on vahva. **Sivu 7**

PÄÄKIRJOITUS Yksimielisyys sotesta rapisee
YLIÖ Köyhyys tappaa, maailma ostaa aseita
KOLUMNI Vapaaehtoistyö antaa enemmän kuin ottaa
www.maaseuduntulevaisuus.fi Pitäisikö elvyttää?

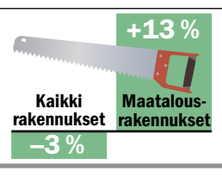

Lisää lupia. Maatalousrakennusten rakennuslupien määrä kasvoi viime vuoden toukokuusta tämän vuoden toukokuuhun.

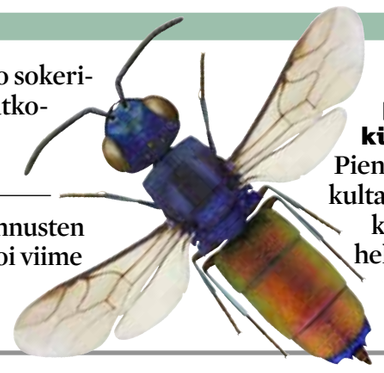

Kultapistiäiset kimaltavat. Pienikokoisten kultapistiäisten kauneus jää helposti huomaamatta. **Sivu 8**

Menestystä maalle!
MTK

Alkuperämerkinnät tulossa lihatiskeille ja ravintoloihin

Kauppahallin lihatiskistä on jatkossa löydyttävä tieto kaikkien tuotteiden alkuperämaasta. Myös ravintola-annosten raaka-aineet ovat joutumassa läpivalaisuun. Vielä on epäselvää, saako aamuyön lihapiirakan hakija tietoonsa tuotteen ainesosien alkuperän.

Maa- ja metsätalousministeriö valmistelee säädöstä tuotetietojen antamisesta. Uudistus vie todennäköisesti pakkaamattomia elintarvikkeita samalle viivalle pakattujen kanssa.

Kuluttajat haluavat ministeriön kyselyn mukaan eniten tietoa elintarvikkeiden aineisosista, alkuperästä ja päiväysmerkinnöistä.

Kuluttajaliitto kannattaa alkuperän laajaa ilmoittamisvelvollisuutta. Elintarvikeasiantuntija **Annikka Marniemi** vaatisi isoilta ketjuilta tarkempia ravitsemustietoja kuin pieniltä toimijoilta.

Ravintoloille sopii ruokien allergiaa aiheuttavien ja pääasiallisten ainesosien sekä lihan alkuperän ilmoittaminen.

Yksityiskohtaisempien tietojen antaminen toisi käytännön hankaluuksia, arvioi Matkailu- ja ravintolapalvelut MaRa ry:n varatoimitusjohtaja **Veli-Matti Aittoniemi**.

Sivu 5

Alkuperän ilmoitusvelvollisuus koskee pian kaikkia lihoja.

”Metsähallitusta ei ryhdytä pilkkomaan”

Metsähallitus jatkaa toimintaansa organisaatiouudistuksen jälkeenkin yhtenä kokonaisuutena, vakuuttaa maa- ja metsätalousministeriön ylijohtaja **Juha Ojala**.

Metsätalouden liiketoiminta muuttunee yhtiömuotoiseksi vuoden 2015 alussa.

Yhtiöittämisen mahdolliset seuraukset ovat aiheuttaneet huolta. Metsähallituksen pääjohtaja **Jyrki Kangas** sanoi MT:n haastattelussa keskiviikkona, ettei yhtiöittäminen saa johtaa konsernin pilkkomiseen.

Ojala perustelee yhtiöittämistä myös läpinäkyvyydellä. ”Valtioomistajan kannalta on tärkeää, että nähdään selvästi toiminnan kannattavuus.” **Sivu 8**

KIMMO HAIMI

Metsätalous muokkaa mustikkamaita

Harvennus lisää valoisuutta, mutta avohakkuu vie kasvuston kokonaan. Marjoja ikänsä poiminut **Pasi Liukkonen** suosii rinteisiä metsiä. Parhaat apajat ovat kivien ja karahkoiden suojissa, hän vinkkasi Rautalammilla tiistaina. **Sivu 8**

Palkkasopu edellyttäisi uusia verohelpotuksia

Teknologiateollisuus odottaa hallitukselta verohelpotuksia liittokohtaisen tuloratkaisun tueksi.

Teollisuudenala valmistautuu elo–syyskuussa aloittamaan neuvottelut liittokohtaisista työehdoista.

Verohelpotuksia odotetaan, oli ratkaisu liittokohtainen tai keskitetty. Eläkemaksuihin tarvitaan selkeyttä.

Huono taloustilanne ei työnantajien mielestä mahdollista yleiskorotuksia. Keskusjärjestöiltä pihdataan eläkeratkaisuja.

Sivu 3

OP-Pohjola lisäsi yrityslainoitusta

Sivu 3

Metsä Group paransi tulostaan

Sivu 8

Louhimismaksuihin muutos

Korkein hallinto-oikeus KHO on asettunut maanomistajien kannalle kaivosten louhimismaksuja koskeneessa kiistassa. Turvallisuus- ja kemikaalivirasto Tukes joutuu arvioimaan maksut uudelleen.

Maanomistajat eivät hyväksyneet Talvivaaran ja Suurkuusikon maksujen sitomista kaivosyhtiöiden tulokseen.

Sivu 6

PASI LEINO

Harvinainen hetki kesken vakavan 141-keskustelun: yleisökommentti saa Esko Kivirannan, Jari Koskisen ja Juha Marttilan hymyilemään.

”Artikla 141 Suomelle tärkeä”

Sivu 5

KARI SALONEN

Junttilan tilan kaksostytöt Anniina ja Aino olivat mukana Salomeohran esittelyssä Sastamalassa tiistaina.

Pelloille kaksi uutta ohraa

Sivu 7

Verovähennys houkuttaa remontteihin

Kotitalousvähennyksen suuruudella on vaikutusta korjausrakentamisen suosioon, arvioi Suomen Yrittäjien ekonomisti P**etri Malinen**.

Malisen mielestä korvausprosentteja pitäisi nostaa, jotta kuluttajat ostaisivat työtä nykyistä enemmän palvelusektorilta.

Kokoomuksen varapuheenjohtaja **Janne Sankelo** uskoo, että kotitalousvähennys houkuttelee kotitalouksia teettämään työtä ja välttämään pimeitä urakoita. Se voisi osaltaan lisätä talouskasvua.

Sivu 6

Puutarha odottaa vieraita sunnuntaina

Valtakunnallisen Avoimet puutarhat -teemapäivä kutsuu kävijöitä pihoihin ja puutarhoihin. Sunnuntaina ovet ovat avoinna yli 400 pihassa ympäri Suomea.

Useimmat puutarhat ovat auki kello 12–18.

Puutarhavierailujen tapa on alunperin Britanniasta, missä pihoihin ja puutarhoihin tutustutaan innokkaasti.

Sivu 17

Eeva Pöyskön pihalla Nuorittan kylällä Oulussa kukkivat unikot.