MUISTILISTA

Investointitukihaku jatkuu perjantaihin asti

Viimeinen hakukierros alkaa syyskuussa.

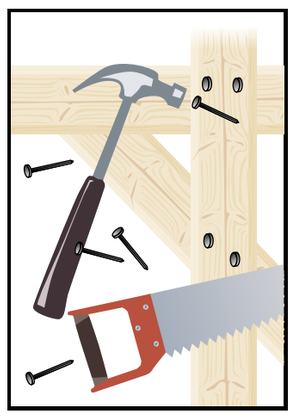

Tämän vuoden kolmas investointitukien hakukierros on käynnissä perjantaihin 16.8. asti.

Tukea haetaan lomakkeella 2314.

Investointitukea voi hakea rakennuksen, rakenteen tai rakennelman uudisrakentamiseen, laajentamiseen, peruskorjaamiseen tai hankkimiseen. Lisäksi sitä voidaan myötää eräisiin kone- ja laitehankintoihin sekä salaojitukseen.

Investointitukien tavoitteena on maatalouden toimintaedellytysten ja kilpailukyvyn kehittäminen. Tukien avulla edistetään maataloustuotannon tehokkuutta ja laatua kestävän kehityksen periaatteita noudattaen.

Tukea hakevan täytyy muistaa, että rakentamisinvestointia tai muuta toimenpidettä ei saa aloittaa eikä muuta sopimusta saa allekirjoittaa ennen kuin elykeskus on antanut hakemuksesta tukipäätöksen.

Viranomaiset pyrkivät tekemään tukipäätökset noin kahden kuukauden kuluessa hakuajan päättymisestä.

Entiseen tapaan muita tukikohteita koskevia hakuaikoja ei sovelleta rakennetun maatalouskiinteistön hankintaan ja hakijasta riippumattomien vahinkotapausten johdosta tehtäviin investointeihin.

Tämän vuoden viimeinen hakuaika on 2.9.–18.10.

Lisätietoja investointituesta:
www.mavi.fi > Maaseudun rahoitus > Maatalouden investointituet
Investointitukihakemuksen lomake netin lomakepalvelussa:
www.suomi.fi/lomakkeet
Kirjoita hakukenttään hakusanaksi 2314 maatalouden investointitukihakemus

Hävitä kasvinsuojeluaine ja sen pakkaus oikein

Kasvinsuojeluaineet ja niiden pakkaukset pitää hävittää oikein, jotta ne eivät saastuta ympäristöä.

Vanhentuneet tai käyttämättömät, rekisteristä poistetut kasvinsuojeluaineet ovat ongelmajätettä. Ne pitää siksi viedä ongelmajätteiden keräyspisteeseen.

Tyhjät, huuhdellut myyntipakkaukset taas kuuluvat yleiselle kaatopaikalle. Ennen kaatopaikalle viemistä pakkaukset pitää huuhdella kolmeen kertaan. Huuhtelematon pakkaus on kasvinsuojeluaineen tavoin ongelmajätettä.

Tyhjiäkään pakkauksia ei saa jättää taivasalle. Sade huuhtelee pakkauksia ja niistä valuu ainetta maahan ja pohjaveteen.

Pohjaveden pilaamiskielto on ehdoton ja siitä on säädetty ympäristönsuojelulaissa. Siksi kasvinsuojeluaineiden kanssa pitää noudattaa erityistä varovaisuutta.

Lisätietoa kasvinsuojeluaineiden turvallisesta käytöstä:
www.tukes.fi > Toimialat > Kemikaalit, biosidit ja kasvinsuojeluaineet > Kasvinsuojeluaineet

MUISTA MYÖS NÄMÄ

PERUNA

Koloradonkuoriaista tarkkailtava yhä

Suomessa on havaittu ensimmäiset koloradonkuoriaisen uuden sukupolven aikuiset yksilöt.

Elintarviketurvallisuusvirasto Evira kehottaa kaikkia perunaa ammatikseen tai kotitarpeeksi viljeleviä jatkamaan edelleen kuoriaisten tarkkailua perunakasvustoista.

Kaikista havaituista kuoriaisista pitää ilmoittaa Eviraan niiden kehitysasteesta riippumatta. Eviran havaintopäivystys palvelee kaikkina viikonpäivinä kello 9–20.

Havaintoilmoitusten päivystysnumero: 040 801 4407
Lisätietoja ja kuvia koloradonkuoriaisesta sekä ohjeita tarkkailuun ja toimenpiteisiin:
www.evira.fi/koloradonkuoriainen

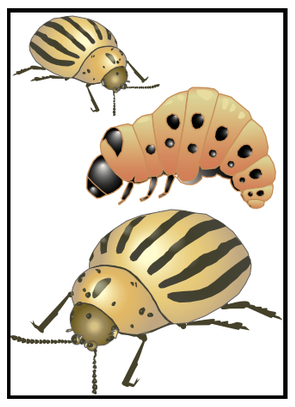

TÄRKEITÄ PÄIVÄMÄÄRIÄ

15.8.
■ Verotuspäätösten postitus alkaa elokuun puolivälissä ja niitä postitetaan aina lokakuun lopulle asti (muut kuin yhteisöt).

16.8.
■ Investointituen tämän vuoden kolmas hakukierros päättyy.

22.8.
■ Verotilin tiliote Verotili-palvelussa, www.vero.fi/verotili.

23.8.
■ Ennakkoveron eräpäivä.

30.8.
■ Viimeinen päivä ilmoittautua täydentävien ehtojen neuvojilta vaadittavaan tenttiin, joka järjestetään 16.9.

Syyskuu
■ Verohallinto postittaa metsänhoitomaksupäätökset ja energiatuotteiden valmisteverojen palautuspäätökset verovelvollisille.

2.9.
■ Investointituen tämän vuoden viimeinen hakukierros alkaa. Haku päättyy 18.10.

9.9.
■ Elokuun 2013 työnantajasuoritukset, muut ennakonpidätykset ja lähdeverot: paperisen kausiveroilmoituksen oltava perillä Verohallinnossa

12.9.
■ Elokuun 2013 työnantajasuoritukset, muut ennakonpidätykset ja lähdeverot: sähköisen kausiveroilmoituksen sekä verojen maksun eräpäivä.

Muistilistan toimittanut Juhani Reku
muistilista@maaseuduntulevaisuus.fi
Grafiikat ja piirrokset Jukka Pasonen

Positiivilista kotieläintilan tukena

ETT

Eläintautien torjuntayhdistys ETT pitää kotieläintilan tueksi positiivilistaa rehualan yrityksistä, jotka sitoutuvat muun muassa tarkastamaan jokaisen tuomansa tuotantoeläimille tarkoitetun rehuerän ja rehujen raaka-aineet salmonellan varalta.

Rehunvalmistajat, joilla rehuhygienia-asetuksen mukainen laadunvalvontasuunnitelma	
· Alavuden Öljynpuristamo Oy	C
· Altia Oy/Koskenkorva	C, D
· A-Rehu Oy	A, B
– Koskenkorva	D
– Varkaus	D
· Avena Nordic Grain Oy	A
– Mildola Oy	C
· Biokasvu Oy	C
· Elixi Oil Oy	A, C
· Oy Feedex Ab	A, D
· Finnamyl Oy	C
· Hankkija Oy	A, B, C
– Kotka	D
– Seinäjoki	D
– Säkylä	D
– Turku	D
· Hiven Oy	A, B, D
· Isofarmi Oy	D
· Oy Jeppo Food Ab	C
· Kankaisten Öljykasvit Oy	C
· Kinnusen Mylly Oy	A, D
· Lapuan Peruna Oy	C
· Liperin Mylly	D
· Melica Finland Oy 1)	A, D
· Pohjois-Pielaveden Maatalouspalvelu Oy	D
· Raisioagro Oy	A, B, C
– Kouvola	D
– Raisio	D
– Ylivieska	D
– Proteinoil Oy	C
· RehuX Oy	D
· Satarehu Oy	D
· Sata-Öljy Oy	C
· Savon Siemen Oy	C
· Suomen Viljava Oy	varastointia/ käsittelyä
· Valio Oy Haapaveden tehdas	D

Rehujen ja rehuraaka-aineiden tuojat	
· Berner Oy	A
· Biofarm Oy	A, B
· Feedline Ltd	A
· Oy Henry Teirs Ltd	A
· HK Agri Oy	A, B
· Rautakesko Oy	B
· R & V Eurotrading AG Oy	B
· WK Agro Oy	B

Rahtisekoittajat
· AP-Mylly Oy
· Farmirehu Tapani Korpela
· Hauhon Myllärit Oy
· Hilannon Mylly ky
· Oripään Koneasema Oy
· Pohjanmaan Rehujauhatus Oy
· Rehunsekoittamo Terho Mylly ky
· Rehupalvelu Kulmanen
· Rehupalvelu Torikka & Isolauri Oy
· Samuli Simula Oy
· Tarvasjoen Rehupojat Oy
· Tilaviljasekoitus Oska Oy

1) Toiminta loppunut, tuotteita vielä markkinoilla.
A = rehuraaka-aineiden tuonti
B = rehuseosten maahantuonti
C = rehuraaka-aineiden valmistus
D = rehuseosten valmistus
E = omavalvontaohjelma, ulkomainen
* = tuontitoiminta satunnaista

Lisätietoja puh. (06) 412 6999

Maataloustukien maksuaikatauluja 2013

Lähde: Maaseutuvirasto

	elokuu	syyskuu
Sokerijuurikkaan kuljetustuki (tukityyppi 1230) v. 2012		■
Ympäristötuki (tukityypit 1540, 1545) v. 2013 1. erä)		■
Luonnonhaittakorvaus (tukityyppi 1420) v. 2013 1./2. erä)		■
Ympäristötuen erityistuet (tukityypit 2010–2028, 2110–2135) v. 2013 1./2.erä)		■
Porovahinkokorvaus (tukityyppi 1980) v. 2012	■	

PÖYRÖÖT ■ OUTO VALO ■ VIIVI JA WAGNER ■ HELGE ■ VÄINÄMÖINEN ■ MARK TRAIL

Roopen ensimmäinen raha ei ollut legendaarinen onnenlantti, vaan Tiku.

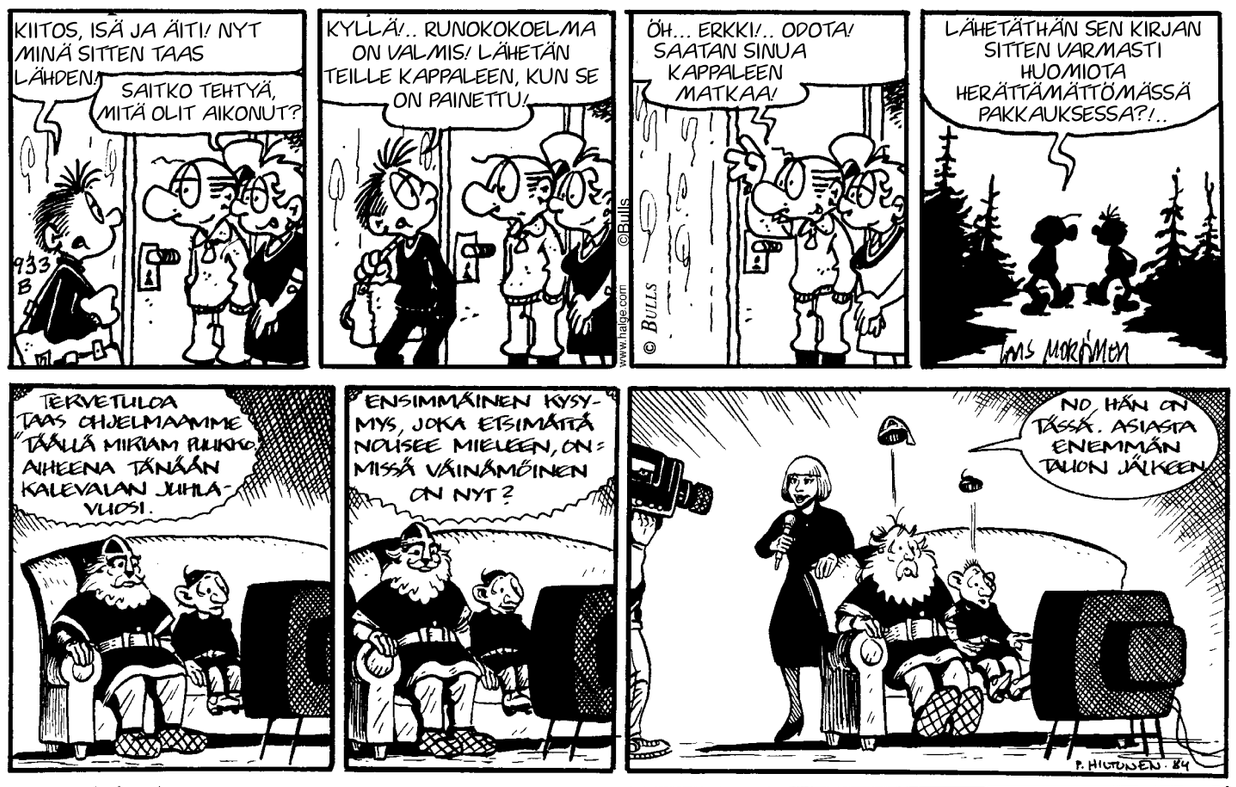

Heikki Luoma

Vain muutaman huijarin tähden

Werner Söderström Osakeyhtiö

Osa 150

Hän astuu sirosti kynnyksen yli seurassaan pitkä ja komea poliisikonstaapeli Juurikkala, komeampana kuin koskaan ennen juhlapuvussaan. He kävelevät käytävää rinnatusten ja istuutuvat keskivaiheille, jossa juurikkaperäläiset ovat väkisin pitäneet heille paikkoja. Virpi hymyilee jotenkin kaihomielistä hymyä, Juurikkala näyttää ylpeältä ja onnelliselta. Musiikki voimistuu, ja nyt astuu oven valoneliöön komea pari; tummapukuinen Raineri taluttaa valkoisiin pukeutunutta morsianta, Suvia, jonka kasvot kielivät haltioitumisesta ja jännityksestä. He astuvat vakaasti pitkin käytävää, Raineri kerrankin asiallisen totisena, silmissä loistaen ylpeys tästä kunniatehtävästä ja kauniista sisarentyttärestä... Ei filosofoi nyt Mielonen, ei ajattele pyydyksiään, ei kyynisiä ajatuksiaan kirkon maallistumisesta, juutalaispaimentolaisten jumalkäsityksistä, ei, täydellisen hartaana astuu Mielonen ihmismuurin muodostamaa kujaa ja näkee käytävän päässä odottavan Matiaksen ja alttarilla tyynenä seisovan rovastin. Suvin ja Matiaksen katseet kohtaavat, Raineri tekee taitavan vaihtoliikkeen, kumartaa ja vetäytyy omalle paikalleen Valman vierelle.

Musiikki sammuu, kirkkoon laskeutuu vaimean yskimisen katkoma hiljaisuus, Suvi ja Matias seisovat Jumalan ja rovasti Poutiaisen kasvojen edessä, tämän seurakunnan läsnäollessa.

Minä kysyn sinulta...

Minä kysyn sinulta...

Suvi ja Matias lupaavat rakastaa toisiaan myötäja vastoinkäymisessä, joku nyyhkyttää etupenkissä, keskemmälläkin, nenäliinat kahisevat.

Suvi ja Matias tulevat ulos auringonvaloon, kamerat räpsähtelevät, riisiparvet lentävät, ripisevät, tunkeutuvat naurattavasti ties mihin, hääparin auto odottaa ovet avoimina, Matiaksen oma auto, jonka takaikkunassa komeilee Valtsun laatima teksti: Vastasaaneet! Teko ei ole ollut tahallinen, kiusaus vain on ollut ylivoimainen. Matias pitelee ovea auki Suville, tämä kumartuu, katsoo miestään silmiin:

Pääsiskös kyytiin? Matias nauraa sydämellisesti, viimeiset riisiparvet lentävät, auto lähtee liikkeelle, perässä raahautuva puskuri koikkelehtii ja vikuroi kuin haraisi vastaan, jotkut tunnistavat sen ja ilo alkaa kuplia kansan seassa... Mutta tämä ei ole Kylmälehdon hetki, ei syndikaatin hetki vaan Suvin ja Matiaksen, aina ja iankaikkisesti, aamen!

Auton kadottua näkyvistä vinkkaa Valtsu Raineria tulemaan sivumpaan. He siirtyvät viheriölle kirkon seinustalle.

– Jokos ne Rainerin rotukanat munii? Valtsu kysyy.

– Juu, kaikki kaksitoista. Loput oli kukkoja.

– Kuule, mulla on rautanen liikeidea!

Valtsu varmistaa ettei kukaan ole kuulolla ja jatkaa:

– Perustetaan rutsitarha vanhan Mielosen tontille. Kolme metriä korkea rutsinkuva Kuusniemen tienhaaraan ja nokka kirkolle päin. Turistien kersat ajattaa vanhempansa tätä kautta. Minä myyn niille tankit täyteen pensaa ja Tuulia markkinoi munakkaat ja rutsipihvit. Sinä koulaat parista kolmesta linnusta ratsut pikkunööseille. Kympin kerta ja uusinta vitosen! Mitäs sanot?

– Mihinkäs ne talvella?

– Ostettiin Turpeisen kanssa Piokanalan halli konkurssipesältä, niillehän jäi vaan päärakennus. Halli toimii ratsastusmaneesina ja tallina.

– Tuohan on helevetin...

Raineri vilkaisee kirkon ikkunaan: – Meinaan että tuohan on mahottoman hyvä itea! Tule illalla saunomaan, niin suunnitellaan.

– Kii veti!

Miehet kättelevät. Molempien katseesta loistaa syvä yhteisymmärrys.

Suvi ja Matias ovat vihdoinkin kahden, Matias ajaa samaa tietä jota pitkin he keväällä tulivat Kuusniemelle. Sama peltoaukeaa halkova suoranpätkä lävähtää eteen, loitompana lähellä metsänreunaa lato...

– Muistatko? Suvi sanoo.

– Muistan, aina. Sinä tipahdit kuin taivaasta minun elämääni.

– Ehkä minä tipahdinkin, märkänä kuin uitettu kissanpentu.

Molemmat nauravat, Suvi käyttää kättään Matiaksen poskella. Lato lähestyy. Sen ovesta harppaa ulos kapsäkkiä kantava naisihminen, kiirehtii tielle ja alkaa viittoilla pysähtymisen merkiksi. Matias ei näe niin kauas kuin Suvi.

– Kuka tuo on?

– Et ikinä arvaa!

– Täytyy pysäyttää, ehkä hänellä on asiaa.

– Paina kaasua, se on Valma!

jatkuu

MAASEUDUN TULEVAISUUS www.maaseuduntulevaisuus.fi

ILMESTYMISPÄIVÄT Maanantai, keskiviikko ja perjantai

JULKAISIJA
Viestilehdet Oy
Sanomalehtien liiton jäsen ISSN 0355-3787
Levikki 81 774 kpl (LT 2012) Lukijamäärä 323 000 (KMT 2012)

TOIMISTO
Avoinna ma–pe 8–16.00
Postiosoite: PL 440, 00101 Helsinki
Käyntiosoite: Simonkatu 6, Helsinki

TOIMITUS
Puhelin: 020 413 2100
Faksi: (09) 694 3717
toimitus@maaseuduntulevaisuus.fi

TILAUS- JA JAKELUASIAT
Puhelin 020 413 2277 (ma-pe 8–16.00)
Faksi 020 413 2294
Sähköposti tilaajapalvelu@maaseuduntulevaisuus.fi

Tilaushinnat kotimaassa
Hinnat perustuvat laskutusjakson alussa voimassa olevaan hinnastoon ja ovat 1-eräisiä. Hinnat sisältävät alv:n. Tarkempi hinnasto on nettisivullamme ja lisätietoja saat myös tilaajapalvelun puhelimesta.

12 kk	6 kk	3 kk	1 kk	Kestotilaus
198 €	106,80 €	63,90 €	32,20 €	185 €/12 kk

Kestotilaus jatkuu automaattisesti, ellei tilaaja peruuta tilausta. Kestotilaus laskutetaan kunkin laskutusjakson alussa voimassa olevalla kestotilaushinnalla. Tilaukset toimitetaan force majeure (lakko, tuotannolliset häiriöt, alihankkijoiden viivästykset yms.) varauksin.

Viestilehdet Oy:n asiakasrekisteriä voidaan käyttää ja luovuttaa suoramarkkinointitarkoituksiin henkilötietolain mukaisesti. Käytön/luovutuksen voi kieltää ilmoittamalla siitä Tilaajapalveluun.

Näköislehti ja arkisto:
www.maaseuduntulevaisuus.fi/kirjaudu

ILMOITUKSET
Puhelin 020 413 2321 (ma–pe 8–16.00)
Faksi (09) 694 4766
Sähköposti ilmoitus@maaseuduntulevaisuus.fi

Ilmoitushinnat 2013: Hintaan lisätään 24 % alv.
Tekstissä mustavalkoinen 3,60 €/pmm, 4-väri 4,35 €/pmm,
(Metsänomistajanumero mv 3,85 €/pmm, 4-väri 4,55 €)
Tekstin jälkeen mustavalkoinen 2,75 €/pmm, 4-väri 4,35 €/pmm
(Työpaikat mustavalkoinen 3,60 €, 4-väri 4,95 €)
(Koulutus mustavalkoinen 2,95 €, 4-väri 4,65 €)
Rivi-ilmoitukset 8,30 €/rivi (2-5 riviä)
Nimimerkki-ilmoituksia **julkaistaan vain käteismaksulla**.

Ilmoitusten jättöaika
maanantain lehteen pe klo 10.00 keskiviikon lehteen ma klo 16.00
perjantain -"- ke klo 16.00

Vastuu virheistä
Lehti ei vastaa ilmoittajalle aiheutuvista vahingoista, jos ilmoitusta ei voida julkaista määrättynä päivänä. Lehden suurin vastuu ilmoituksen julkaisussa sattuneesta virheestä tai poisjäämisestä on ilmoituksen hinta ja muihin lehtiin toimitetusta aineistosta sen valmistusarvo. Huomautukset on tehtävä 8 päivän kuluessa ilmoituksen julkaisemisesta. Lehti ei ole korvausvelvollinen, jos sen lähettäminen tilaajalle lakon tai muun ylivoimaisen esteen vuoksi keskeytyy.

Soitettaessa 0204-alkuisiin numeroihin hinta on lankapuhelimesta soitettaessa 8,28 snt/puhelu + 7 snt/min ja matkapuhelimesta soitettaessa 8,28 snt/puhelu + 17 snt/min.

Maksuliikenne:

Maksun saaja	Viestilehdet Oy	SWIFT/BIC
Nordea	FI2410103001007384	NDEAFIHH
OP	FI5457230220406222	OKOYFIHH
Sampo	FI2080001600063128	DABAFIHH

Sivunvalmistus: Viestilehdet Oy Paino: Lehtisepät Oy, Jyväskylän paino 2013

PEFC PEFC/02-31-183
Tähän lehteen käytetty puu on peräisin kestävästi hoidetuista metsistä, valvotuista kohteista tai on kierrätettyä.