# UUTISET

Lähiaikojen säätyyppi on varsin epävakaa, mutta lämpötilat ovat ajankohtaan nähden vuoden keskimääräisten lukemien tuntumassa. **METEOROLOGI ERIK SAARIKALLE, ILMATIETEEN LAITOS**

## POLITIIKASTA LYHYESTI

### Osinkoverotuksesta uusi esitys

Keväällä tehtyä osinkoverotuksen uudistusta esitetään korjattavaksi mallilla, jossa suuret osingot olisivat ansioverotuksen piirissä, kertoo Helsingin Sanomat. Alkuperäinen esitys suosi vauraiden listaamattomien yritysten omistajia, sillä tietyn rajan ylittäviä osinkoja suunniteltiin verotettaviksi pääomatuloveron mukaan.

Osinkoverotuksen uudistamisen pyrkimyksenä oli alun perin välttää tilanne, jonka turvin esimerkiksi lääkärit maksavat tuloistaan ansiotuloveron sijaan keveämpää pääomatuloveroa.

### Kelalle tieto tukia saavien tuloista

Verohallinto ja Kela suunnittelevat uutta kuukausittaisia tuloja valvovaa rekisteriä, kirjoittaa Aamulehti. Kela saisi vuodesta 2017 lähtien tiedot tukia saavien kuukausituloista. Tällöin tukia ei maksettaisi turhaan eikä niitä myöskään perittäisi aiheetta takaisin.

Tällä hetkellä Kela joutuu perimään tukia takaisin verotustietojen perusteella, koska rekisteriä ei ole.

### Punamulta kansan mieleen

Suomalaisten seuraava suosikkihallitus on punamulta, kirjoittaa Iltalehti. Taloustutkimuksella teetetyn kyselyn mukaan vastaajista lähes joka neljäs kannattaa punamultaa eli keskustan ja SDP:n johdolla muodostettavaa hallitusta.

Toiseksi suosituin hallitusvaihtoehto on kyselyn perusteella porvarihallitus, jota kannattaa liki joka viides vastaaja. Sinipunaa eli kokoomuksen ja SDP:n johtamaa hallitusta kannattaa 15 prosenttia vastaajista ja perussuomalaisten ja keskustan muodostamaan hallitusta 13 prosenttia.

### Pekkarinen: Suomi suosii kivihiiltä

Kansanedustaja **Mauri Pekkarinen** (kesk.) kritisoi hallituksen toimia kivihiilen käytön vähentämiseksi.

”Hallitus on kiristänyt kotimaisen turpeen verotusta yli kaksinkertaiseksi ja leikannut energiapuun tukea jopa kolmanneksella. Kun kivihiilen maailmanmarkkinahinta on samaan aikaan romahtanut, on kivihiili tulossa uudelleen Suomen energiamarkkinoille.”

Hallituksen linja merkitsee myös tuhansien työpaikkojen menetyksiä ja merkittävää päästökauppalaskua muun muassa kotitalouksille, Pekkarinen perustelee.

MARKKU VUORIKARI

Suomen viennin uskotaan käynnistyvän pian perässä, kunhan maailmantalous elpyy. Ennusteet lupaavat elpymistä loppuvuodesta tai viimeistään ensi keväänä.

# Talouden uskotaan elpyvän ensi keväänä

Ålandsbankenissa odotetaan euroalueen talousnousun siirtyvän ensi vuoteen. Osakekurssit orastavat nousua ja taloustilanne on rauhoittunut.

Toimitusjohtaja **Christian Wetterstrad** Ålandsbankenin varainhoitoyhtiöstä näkee taloudessa hyviä merkkejä. Euroalueella taantuma on päättymässä, kuten ennustettu on.

”Talouskasvua näkyy mutta epävarmasti”, hän sanoo.

Yritysten osakkeet ovat maailmanlaajuisesti nousussa. Yritysten tulokset eivät tosin parane samaan tahtiin. Näkymät häilyvät.

”Pörssiromahdusta ei tullut kesälomani aikana, ensi kertaa viiteen vuoteen”, Wetterstrand sanoo.

Osakekurssien sanotaan näyttävän talouden suunnan puolen vuoden päähän. Kielteiset uutiset tosin kääntävät helposti kasvun, jota yksi hyvä vuosineljännes nyt näyttää.

### Inflaatio hoitaa velat

Eurotalouden varsinaisen rivakoitumisen Wetterstrand siirtää ensi kevääseen.

Monet Suomen talousviisaat ennustavat nousua jo tämän vuoden loppupuolella.

Hyviin uutisiin kuuluu euromaiden asema lainamarkkinoilla: valtiot lainaavat niille järkevään hintaan. Kreikka ei markkinarahaa saa, joten se jatkaa vielä kollegojen avun varassa.

Wetterstrand ennakoi muutoksia euron rakenteisiin viiden lähivuoden aikana. Valuutta on yhteinen, mutta pohjoisten ja eteläisten maiden lainoissa on isoja korkoeroja.

Velkataakkansa euromaat hoitavat inflaation kautta. Valuutan devalvoiminen ei ole mahdollista. Inflaatiovauhti kiihtynee ensi vuoden lopulla.

”Nyt inflaatio on hyvin matala”, Wetterstrand sanoo.

Ålandsbanken ei tee Suomelle omaa inflaatioennustetta, pankin varanhoitoyhtiö tarkastelee globaaleja markkinoita.

Pellervon Taloustutkimus ennustaa Suomeen 2,3 prosentin keski-inflaatiota.

### Yhdysvallat rynnii talousveturiksi

Yhdysvallat on astumassa maailmanlaajuisen talouskasvun veturiksi. Sen talousluvut yllättivät keväällä. Elvytyspolitiikan päättyminen ja ajankohta hermostuttaa markkinoita.

Wetterstrand ei usko Yhdysvaltojen luopuvan elvytyksestä, kunnes maan työttömyys painuu selvästi alle seitsemän prosentin. Maan poliitikot lupaavat jatkaa elvytystä.

Asuntomarkkinat tukevat Yhdysvalloissa kulutusta ja työllisyyttä. Rakentaminen lähti hiljaiselon jälkeen liikkeelle ja tuo työtä.

”Kaksi viime vuotta ovat olleet Yhdysvalloissa parempia kuin Euroopassa. En usko suotuisan kehityksen katkeavan.”

Lännen liittovaltio velkaantuu hurjaa tahtia, mutta velan taso ei huolestuta asiantuntijaa. Kotitaloudet lyhensivät asuntovelkansa siedettävälle, vuoden 2009 tasolle.

Kehittyvistä maista ja Kiinasta kuuluu hyvää tukea maailmantaloudelle, vaikka niiden oma talouskasvu on hieman hidastunut. Kiinan talous kasvaa kuuden prosentin vauhtia, kun se takavuosina oli kymmenisen prosenttia vuodessa.

JUHANI VIITALA

## PÄIVÄN KYSYMYS

### Kannattaako haaveilla intiaanikesästä?

**Millaista säätä on odotettavissa elokuun loppuun ja syyskuun alkuun, metorologi Erik Saarikalle Ilmatieteen laitokselta?**

”Kyseessä on varsin pitkä ajanjakso ja pidemmän ajan ennusteet ovat aina epävarmoja. Lähiaikojen säätyyppi on varsin epävakaa, mutta lämpötilat ovat ajankohtaan nähden vuoden keskimääräisten lukemien tuntumassa.”

**Voiko varsinaisesta intiaanikesästä haaveilla?**

”Elokuun loppupuolella sateet ja aurinkoiset päivät vuorottelevat, joten välillä on lämpimämpää ja sitten taas viilenee. Lämpötila nousee useassa jaksossa pariinkymmeneen asteeseen. Kuurosateet viilentävät.”

**Kuinka luotettavasti säätä pystytään ennustamaan esimerkiksi syyskuun alkuun asti?**

”Viiden vuorokauden sisällä lämpötilaa pystyy ennustamaan 2,5 asteen sisälle 70 prosentin varmuudella. Vuorokauden päähän osuvuus on jo lähellä 90 prosenttia. Useamman viikon päähän ennustaminen on vaikeaa, mutta joskus löytyy laajempi poikkeava ilmastorakenne, josta selviää suursäätilan kuva. Paikallinen sää voi käyttäytyä tuolloinkin eri tavalla.”

JUKKA KOIVULA

### Lepaan näyttelyssä 8 500 kävijää

Lauantaina päättynyt Lepaan puutarhanäyttely ylitti 8 000 kävijän tavoitteensa, sillä kolmen päivän aikana näyttelyyn tutustui 8 500 ihmistä.

”Yleensä vilkkain päivä on lauantai, mutta tänä vuonna eniten kävijöitä oli perjantaina”, näyttelypäällikkö **Elina Vuori** kertoo.

Ensi vuonna on syytä juhlaan, sillä näyttely täyttää 50 vuotta.

”Kaikin tavoin pyrimme tekemään komeampaa näyttelyä. Jotakin juhlan tynkää varmasti järjestämme”, Vuori lupaa.

ANNIINA KESO


Parhaat tarjoukset kaikista K-ruokakaupoista

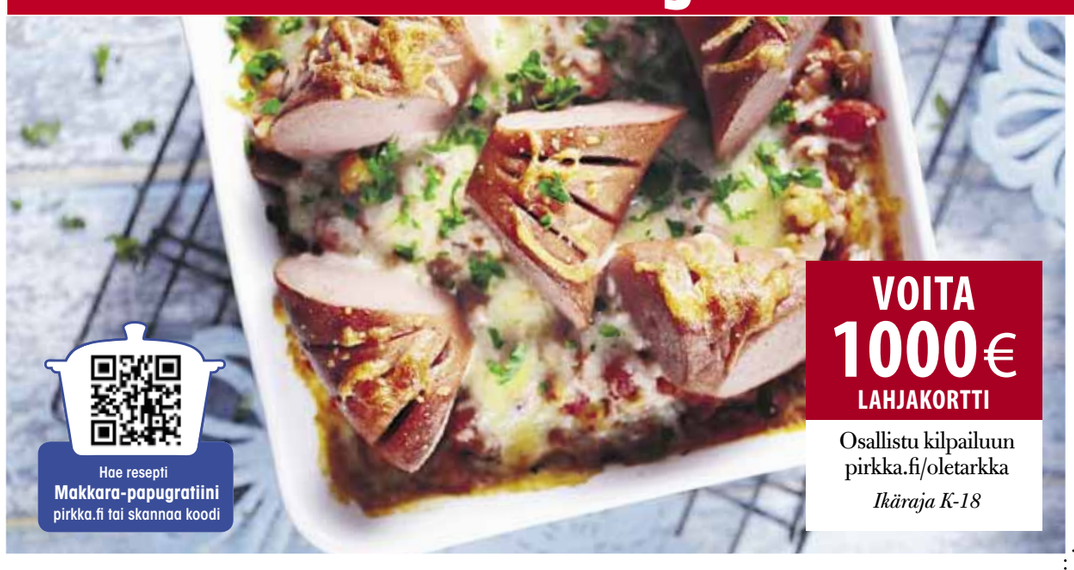


PIRKKA
Edam
1kg, 2 kpl/talous
voimassa ma 19.8.–ke 21.8.
3,99 kpl
SHOKKI TARJOUS

K PLUSSA –20 %
3,99/kg, ilman korttia **4,99/kpl** (4,99/kg)
Etu K-Plussa-kortilla

HK
Ohuen ohuet kokolihaleikkeleet, 300 g
2,99 pkt

RUOKAA OMASTA MAASTA
K PLUSSA –23 %
9,97/kg, ilman korttia **3,89/pkt** (12,97/kg)
Etu K-Plussa-kortilla

Kultamuna
Vapaan kanan kultamuna M10
580 g
1,69 rs

K PLUSSA –26 %
2,91/kg, ilman korttia **2,29/rs** (3,95/kg)
Etu K-Plussa-kortilla

RUOKAA OMASTA MAASTA
HK
Sininen lenkki
500-580 g, 2 pkt/talous
voimassa ma 19.8.–ke 21.8.
1,99 pkt
K PLUSSA –33 %
3,43-3,98/kg, ilman korttia **2,99/pkt** (5,16-5,98/kg)
Etu K-Plussa-kortilla

PIRKKA
Vihreät rypäleet
500 g, Espanja
voimassa ma 19.8.–ke 21.8.
0,99 rs

K PLUSSA –47 %
1,98/kg, ilman korttia **1,89/rs** (3,78/kg)
Etu K-Plussa-kortilla

Fazer
Suklaalevyt
190-200 g, ei Fazerin sininen
4,40 2 kpl

K PLUSSA –11 %
11,00-11,58/kg, yksittäin ja ilman korttia **2,48/kpl** (12,40-13,05/kg)
Etu K-Plussa-kortilla

K-KAUPPIAS SINUA VARTEN.
K CITYMARKET K SUPERMARKET K MARKET K EXTRA

Tarjoukset voimassa 1.9. asti, ellei toisin mainita.