RAKENTAMINEN

Mittaamalla selville. Monen kodin sisäilmassa on paljon terveydelle haitallista radonia. Sivu 14

Eristä harkiten. Vanhan talon lisäeristäminen on suunniteltava huolella. Sivu 11

Oma tupa. Teemu Viitala rakentaa omakotitaloa Alahärmän keskustan lähistölle. Sivu 12

Muntola heräsi ruususen unesta

Purkamiseen meni vuosi, rakentamiseen toinen. Vanhaa säilytettiin niin paljon kuin mahdollista.

MARKKU VUORIKARI

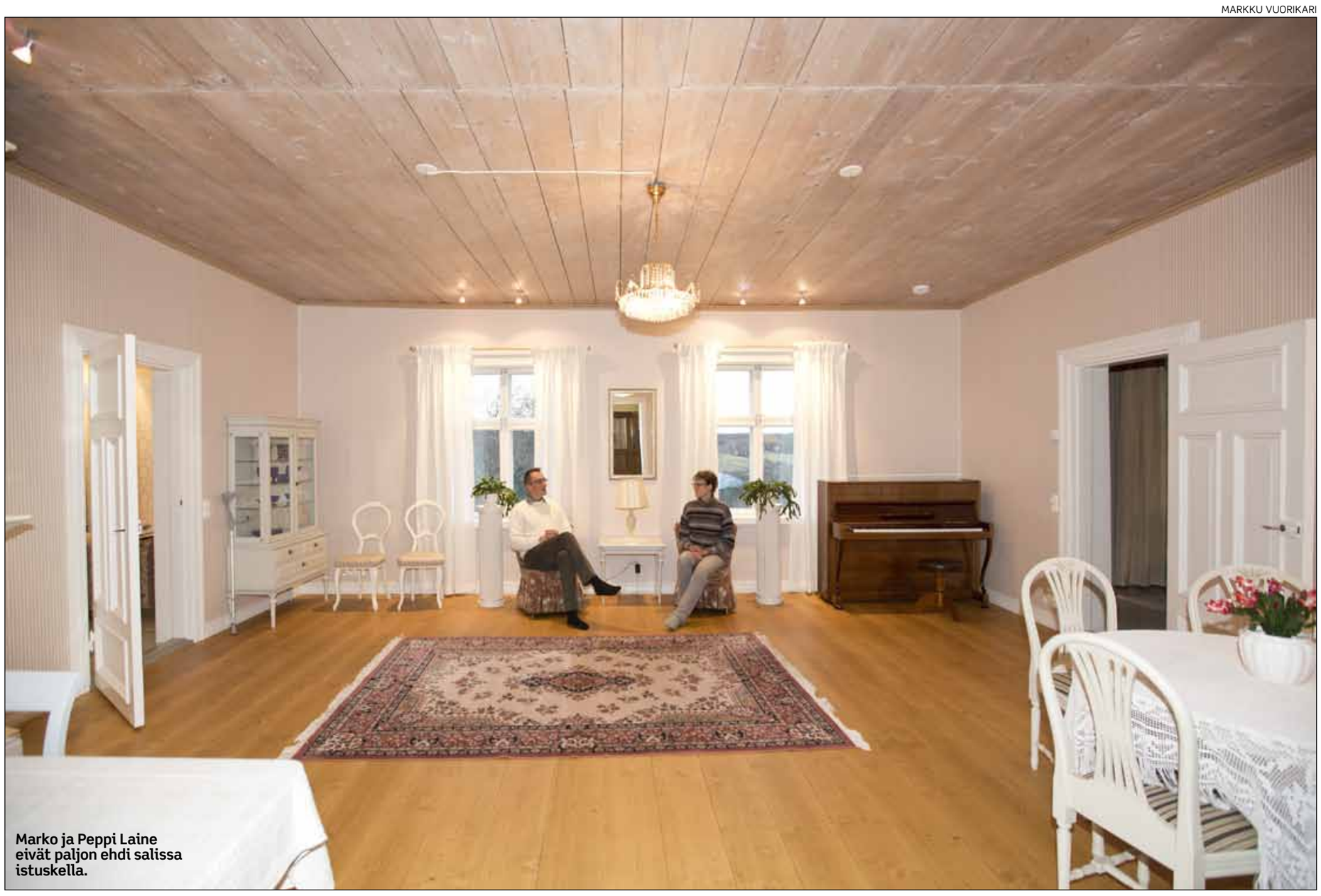

Marko ja Peppi Laine eivät paljon ehdi salissa istuskella.

Kun yhden oviaukon paikkaa vaihdettiin, saatiin näkymä läpi koko talon.

Vanhat pönttöuunit kunnostettiin. Kaikki ovat käyttökunnossa.

SALO (MT)
Kun **Peppi** ja **Marko Laineen** naapurissa sijaitseva Muntolan tila Salon Halikossa tuli myyntiin kevättalvella 2010, pariskunta osti sen peltojen takia. Samassa kaupassa tuli toistakymmentä vanhaa rakennusta.

Muntolan 200 vuotta vanha päärakennus oli huonossa kunnossa. Se oli ollut 30 vuotta pääasiassa asumattomana ja kylmillään, lahonnut ja vajonnut sieltä täältä. Sankan kasvillisuuden keskellä se näytti lohduttomalta.

Omalla tavallaan talo oli kuitenkin viehättävä, ja ympäristöstäkin voisi saada todella kauniin, Laineet ajattelivat. Niinpä ensin päätettiin ainakin pysäyttää ränsistyminen ja vaihtaa vuotava katto uuteen.

”Tuumataan sen jälkeen lisää”, pariskunta ajatteli.

Vuosi purkua, toinen rakentamista

Kävi niin, että remontti vei mukanaan. Lopulta sitä teki neljä työmiestä kahden vuoden ajan.

Katon jälkeen keskityttiin perustuksiin. Koko talo tunkattiin ylös ja vanhan kivijalan sisäpuolelle valettiin betonista uusi. Näin kivijalassa säilyi ulospäin kaunis luonnonkivipinta.

Talon alta kaivettiin massoittain maata ja kiviä, jotta saatiin aikaan hyvin tuulettuva rossipohja.

Noin puolet lattialankuista oli vaihdettava. Seinähirsistä uusittiin monia kerroksia, paikoin jopa puoleentoista metriin asti.

Ensimmäinen vuosi meni purkamiseen. Työ tuntui välillä epätoivoiselta, kun purkutyön yhteydessä paljastui uusia ikäviä yllätyksiä.

Lisää eristeitä ja uunit kuntoon

Eristeitä lisättiin lattiaan ja välikattoon 40 senttiä kumpaankin.

Talon ulkomittaa ei haluttu kasvattaa, joten 50 millin puukuitulevy kiinnitettiin sisäpuolelle. Se sekä eristää että suoristaa seiniä. Samalla saatiin tilavat ikkunalaudat.

Kaikki vanhat uunit remontoitiin. Yhden puretun pönttöuunin paikalle rakennettiin uusi naapurihuoneen mallin mukaan. Uuneja on yhteensä seitsemän, ja kaikki ovat toimivia.

Lämpöpatterit eivät olisi vanhaan taloon sopineet. Talossa on nyt maalämmöllä toimiva lattialämmitys.

Vanhaa tallella mahdollisimman paljon

Talossa haluttiin säilyttää niin paljon vanhaa kuin mahdollista. Osa lattioista ja kynnyksistä aaltoilee jalan alla kotoisesti, edellisten sukupolvien kulutuksen pyöristämänä.

Ikkunat ovat kaikki vanhoilla paikoillaan. Karmeissakin on niin paljon vanhaa kuin mahdollista.

Ulommat ikkunalasit ovat vanhaa vetolasia, joka väreilyttää maisemaa mukavasti. Sisempiin pokiin teetettiin kaksinkertaiset lämpöelementtilasit.

Huoneiden väliset oviaukot ovat vanhassa talossa matalia. Sellaisina ne myös säilytettiin.

Vain yhden oviaukon paikkaa vaihdettiin, jotta saatiin aikaan näkymä läpi koko talon.

Sisäseinissä näkyy hirttä vain eteisessä. Muualla hirret oli piilutettu, jotta tasoitteena käytetty olki-savi-lanta-seos olisi pysynyt niissä. Piilutettuja hirsiä ei voinut jättää sellaisenaan näkyviin.

Keittiöstä löytyi erikoinen katto

Avaran tupakeittiön erikoisuus on kalanruotokuvioinen helmipaneelikatto. Se löytyi kahden myöhemmin rakennetun kattokerroksen alta.

Katto antoi idean keittiön sisustukseen. Helmipaneeliovet ja puolipaneelit teki halikkolainen puusepänverstas.

Komea leivinuuni muurattiin samalla tyylillä kuin piharakennuksessa olevan leivintuvan uuni.

Kokous- ja juhlakäytössä

Muntolan tapetit on valittu Toijalan tapettitehtaan mallistosta.

Huonekaluja on etsitty ullakoilta, varastoista ja vanhan tavaran liikkeistä. Pepin äidillä **Helinä Rinteellä** on pettämätön sisustussilmä, ja hänelle annettiin kahdeksi vuodeksi vapaat kädet etsiä Muntolaan sopivaa tavaraa.

Muntolaa vuokrataan tällä hetkellä lähinnä kokous- ja juhlakäyttöön sekä majoittumiseen. Laineet eivät itse ole ehtineet viettää siellä vielä yhtään yötä.

”Oman toimen ohella tämän pyörittäminen on aika haastavaa. Mietimme erilaisia mahdollisuuksia Muntolan tulevalle käytölle, sillä olisi hyvä, että talossa olisi elämää.”

SATU LEHTONEN

Muntolan 200 vuotta vanha päärakennus sai ryhtinsä takaisin.

Marko ja Peppi Laine eivät itse ole ehtineet yöpyä Muntolassa.

Keittiökalusteiden ovet tehtiin katon tyylin mukaan.

TÄSTÄ TÄYDENNYSTÄ RAKENTAJAN OSTOSLISTAAN.

HINTAISKU! 39,00 kpl
LÄMPÖPUHALLIN / VÄRMEFLÄKT
Bright
3 kW, johto. VT22

HINTAISKU! 199,00 kpl
BOSCH
AKKUPORAKONE / BATTERIDRIVEN BORRMASKIN
Bosch GSR 18 V-LI
2x1,5 Ah akut, laturi ja L-BOXX-laukku.
Vääntö 67/28 Nm.
Nopeus 0-500/0-1700 kierr. min. YE04

Nilfisk
MÄRKÄ/KUIVAMURI / VÅT-/TORRDAMMSUGARE
Nilfisk Advance
• 1400 W, säiliö 20 l
• letkun pituus 2 m. BB63
129,00 kpl

TYÖVALAISIN / ARBETSLAMPA
Schneider Electric, Goliath IMT 33018.
21 W loisteputki, paino 1,2, kg. WQ97
35,00 kpl

TIETÄÄ MITÄ TARVITSET.

RAUTANET
Katso lähin Rautanet-myymälä osoitteesta www.rautanet.fi

MUISTA LAHJAKORTILLA!
Kysy kauppiaaltasi.