KESKIVIIKKONA 26. MAALISKUUTA 2014 | www.maaseuduntulevaisuus.fi | NRO 35 - PERUSTETTU 1916 - IRTONUMERO 1,50 €

MAASEUDUN TULEVAISUUS

Metsänomistaja

Metsänomistaja on Maaseudun Tulevaisuuden erikoisnumero, joka ilmestyy neljä kertaa vuodessa. Se jaetaan metsänomistajien liittojen jäseninä olevien metsänhoitoyhdistysten jäsenille. Tuoreet uutiset metsistä ja puumarkkinoista kertoo kolmesti viikossa ilmestyvä Maaseudun Tulevaisuus.

9,1 Työttömyysaste nousi helmikuussa 9,1 prosenttiin, Tilastokeskus kertoo. Sivu 9

PÄÄKIRJOITUS Hallitus sai mahdollisuuden
YLIÖ Uusiutuvan energian lisääminen hidasta
KOLUMNI Sote-uudistus ei ole vielä valmis
www.maaseuduntulevaisuus.fi Muistilista palveluksessasi

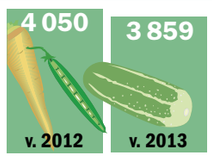

Yritykset vähenevät. Viisi prosenttia puutarhayrityksistä lopetti vuoden aikana. Sivu 10

Tekoaltaasta madetta.

Lokan mateen menekkiä ja kilohintaa on tänä vuonna kohentanut etelän leuto talvi. Sivu 27

Arvioi ratkaisuja ja hyödynnä tietoa
www.proagria.fi/julkaisut

Puukauppa käy rivakasti, joka kolmas aikoo myydä

Sellukapasiteetin loppuminen rajoittaa kuitupuun ostoa

Metsänomistajat ovat myyneet puuta tänä vuonna yli neljänneksen viimevuotista enemmän. Puukauppaa suunnittelee vielä melkein joka kolmas metsänomistaja.

Puukauppa on käynyt poikkeuksellisen tasaisesti jo toista vuotta.

MTK:n tuoreen Metsätutkakyselyn mukaan puuta myyvät etenkin nuoret maanviljelijät ja keskimääräistä suuremmat metsätilat.

Sekä tukin että kuitupuun hintaodotukset ovat maltillisia. Suurin osa metsänomistajista arvioi hintojen pysyvän ennallaan tai nousevan hieman.

”Puukauppaa hillitsee sellutehtaiden kapasiteetin loppuminen kesken. Niiden puuvarastot ovat kasvussa, mikä rajoittaa sekä uuden harvennuspuun ostoa että sahahakkeen käyttöä”, sanoo tutkimuspäällikkö **Erno Järvinen** MTK:sta.

Järvisen mukaan metsäteollisuus on pärjännyt taantumassa odotettua paremmin. Sellu ja kartongit ovat käyneet kaupaksi, ja sahatavarallekin on löytynyt ostajia Euroopan ulkopuolelta.

”Ilahduttavaa tässä tilanteessa on UPM:n investointipäätökset sellutehtaiden kapasiteetin lisäämiseen. Sivut 11 ja 21

Puun myynti 2014

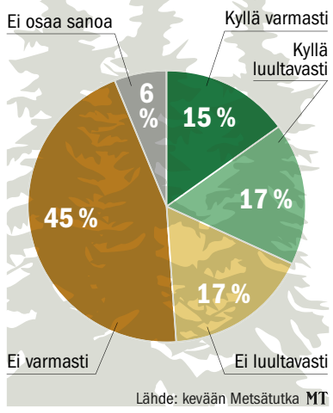

MIKKO MAKKONEN

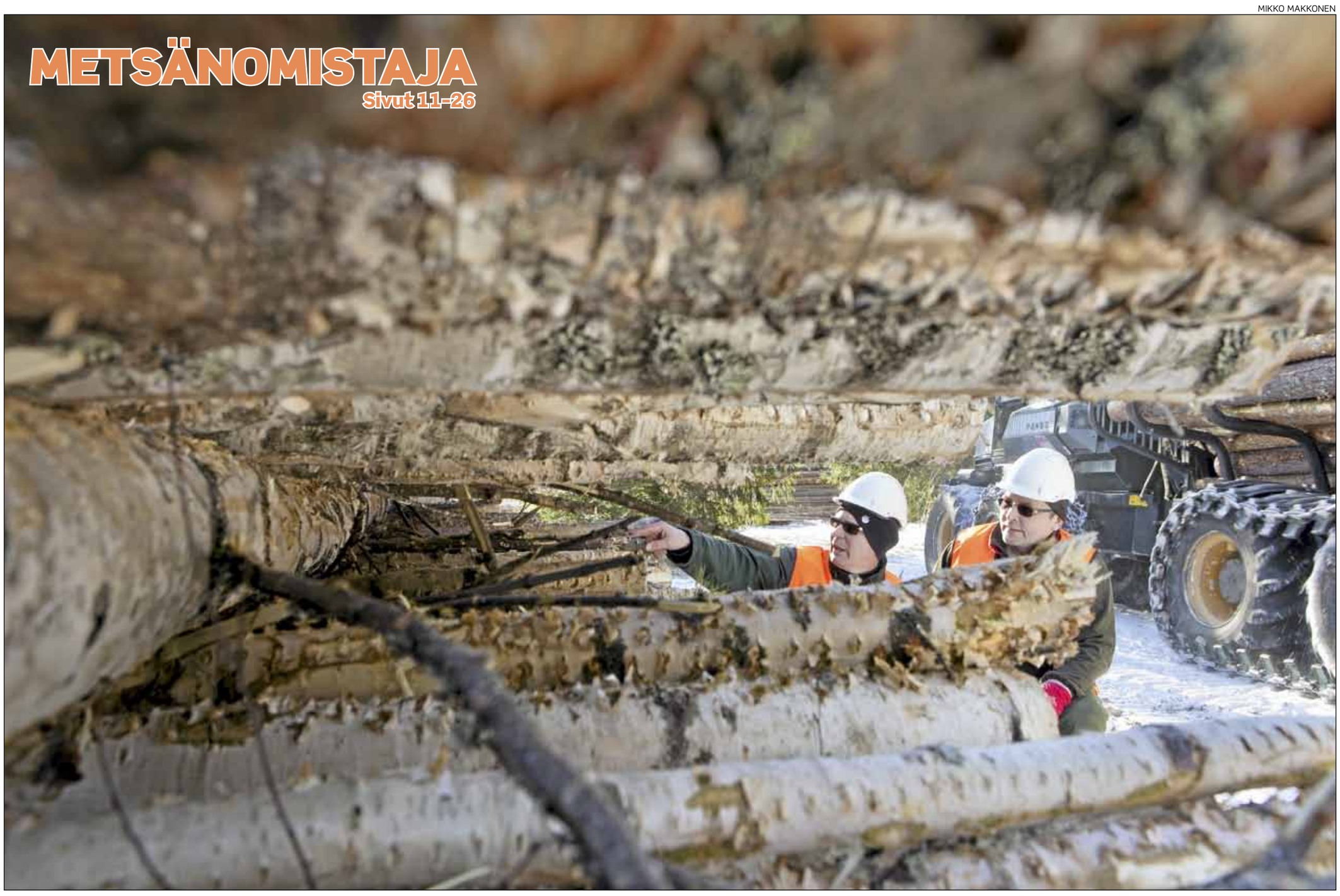

Puu kuivuu jolupinossa Korjuupalveluesimies **Sakari Tikka** ja metsänomistaja **Heikki Kuikka** tarkastavat Polvijärvellä, että bioöljyn raaka-aineeksi menevät rangat on kasattu jolupinoon riittävän ilmavasti kuivuakseen. Puut viedään Fortumin Joensuun jalostamoon. Sivut 14–15

Aloite toi energiatodistuslain eduskuntaan

Energiatodistuslain sisältö joutuu uudelleen eduskunnan arvioitavaksi.

Omakotiliitto esittää, että pientalojen energiatodistus perustuisi mitattuun kulutukseen. Myös todistusten laadintaa pitäisi yksinkertaistaa ja kustannuksia pienentää.

Liitto jätti tiistaina eduskunnalle asiaa koskevan kansalaisaloitteen. Sivu 5

Omakotiliitto haluaisi energiatodistukseen tiedon talouden koosta ja vedenkulutuksesta.

Kehysriihi nosti kiistat pinnalle

Sivu 5

Sote kerää kiitosta ja moitetta

Hallituksen ja opposition sunnuntaina sopima sosiaali- ja terveyspalveluiden järjestämismalli yllätti perusteellisuudellaan ja keräsi kiitosta kaikista suunnista.

Se herätti myös huolta. Terveyden ja hyvinvoinnin laitoksen entinen pääjohtaja **Pekka Puska** pelkää, ettei uusi malli paranna perusterveydenhuollon tilaa.

Esimerkiksi palveluiden kilpailutukset voivat johtaa siihen, että vahvat, kaupalliset toimijat pärjäävät.

Sote-ratkaisu jätti vielä paljon auki. Keskustassa sopimuksen tekotapa aloitti jälkipyykin.

Sivu 6

EU vaatii koko tilan luomuun

EU-komissio haluaa yhtenäistää luomutuotannon sääntöjä. Se luopuisi nykyisistä poikkeuksista, joita jäsenmaat ovat voineet myöntää tuottajille.

Suurin muutos nykysääntöihin olisi vaatimus koko tilan siirtämisestä luomuun.

”Monella tilalla eläimet ovat tavanomaisessa tuotannossa ja pellot luomussa. Se ei esityksen mukaan enää olisi mahdollista”, MTK:n luomuasiantuntija **Ilkka Pohjamo** sanoo. Sivu 9

Valio tuplaa rahkantuotannon

Sivu 8

Metsämaa käy hyvin kaupaksi

Sivu 9

Metsämaan kauppa

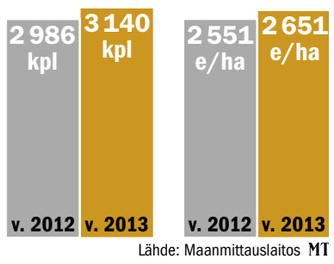

Tuontiklapi kilpailee hinnalla

Klapimarkkinoilla liikkuu venäläistä ja virolaista puuta.

Raa’an bisneksen näkökulmasta sen myynti olisi kotimaista valmistusta kannattavampaa, arvioi hämeenlinnalainen klapiyrittäjä **Ilpo Inkiläinen**. Hänellekin on tarjottu tuontipuuta jälleenmyyntiin.

Inkiläisen Linnan Klapi Oy:n tarkoitus on kuitenkin jalostaa oman metsän puuta. Tänä vuonna yritys myy paljon kirjanpainajan kuivattamaa kuusta.

Sivu 13

Ilpo Inkiläinen tekee klapeja oman metsän puista.

Perinnetilan lajit säilyvät Liesjärvellä

Vanha maatilaympäristö on tärkeä osa Liesjärven kansallispuistoa Tammelassa.

Korteniemen perinnetilalla kukoistavat 1910-luvun metsänvartijatilalle kuuluvat kasvit ja eläimet.

Myös rakennuksia vaalitaan. Vanhoja työtapoja ja kädentaitoja herätetään eloon kesäisin toistuvissa tapahtumapäivissä.

Kansallispuiston metsät houkuttelevat kävijöitä päivän tai parin patikkaretkiin Tammelan ylängölle.

Sivu 22

MARKKU VUORIKARI

Tammelassa sijaitsevan Korteniemen tuvan käsimylly kuuluu 1910-luvun kodintekniikkaan.