MAANANTAINA 16. KESÄKUUTA 2014 | www.maaseuduntulevaisuus.fi | NRO 69 - PERUSTETTU 1916 - IRTONUMERO 1,50 €

MAASEUDUN TULEVAISUUS

Tänään tulee pohjoisesta

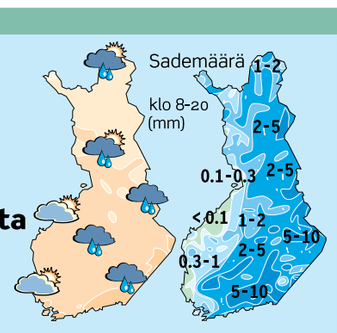

15 Syys–toukokuussa kaadetut kuuset on kuljettava pois Etelä-Suomen metsistä viimeistään 15. heinäkuuta. Sivu 16

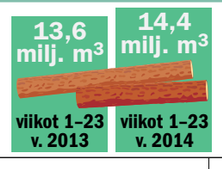

Liki ennätysvauhtia. Puukauppoja on tehty enemmän kuin viime vuonna. Sivu 14

PÄÄKIRJOITUS Uusi hallitus perii edeltäjänsä ongelmat
YLIÖ Metsätaloudessa on aika luopua tukikapitalismista
KOLUMNI Laitosvanhuksille kesäkukkia ja mullan tuoksua
www.facebook.com Löydät sieltä myös MT:n!

Tutustu tarjontaan. Sadat kesäteatterit tarjoavat tänäkin kesänä viihdykettä ympäri Suomen. Sivu 18

Maalta kaupunkiin. Kuhmolaiset lahjoittivat puuperhosveistoksen Helsingin Honkasuolle. Sivu 10

EFFIPRO fiproniili
TAPPAA PUUTIAISET KOIRISTA JA KISSOISTA
Valmisteyhteenveto: www.biofarm.fi

Stubb ei lupaa elvytykseen kertaluonteisia apupaketteja

Tällä viikolla käytävissä minihallitusneuvotteluissa ei ole luvassa höllennyksiä keväällä sovittuihin menokehyksiin, ilmoitti kokoomuksen puoluejohtajaksi lauantaina valittu **Alexander Stubb** sunnuntaina pitämässään linjapuheessa.

Suomen talous ei ole tulevan pääministerin mukaan kehuttavassa kunnossa.

”Meitä ei tästä tilanteesta pelasta marina, ei syyttely eivätkä kertaluonteiset elvytyspaketit.”

Stubbin mukaan kokoomuksella ei ole jaossa myöskään katteettomia lupauksia. Muiden puolueiden jakelemat lupaukset ovat heikentäneet politiikan uskottavuutta, hän harmitteli.

”Tältä tieltä meidän on pysyttävä visusti poissa.”

”Olen huolissani kyvystämme saada aikaan päätöksiä. Ja vielä enemmän huolissani olen kyvystämme toimia tavalla, joka herättää luottamusta.”

Omassa työssään uusi puheenjohtaja ilmoitti olevansa ympäristön monimuotoisuuden, suvaitsevaisuuden ja ihmisten vapauden kunnioittamisen asialla.

Sivu 6

VILLE-PETTERI MÄÄTTÄ

Alexander Stubb peräänkuuluttaa talouskasvun pohjaksi ahkeruutta ja uusia ideoita.

Keskusta lähetti tylyt moitteet

Keskustan puheenjohtaja **Juha Sipilä** arvostelee Kataisen hallituksen talouspolitiikkaa.

”Nykyhallitus jättää ankean perinnön. Suomi on velkaantunut ennätysvauhdilla.”

Sipilä asemoi keskustan vastavoimaksi kokoomukselle.

Mikäli ensi viikon hallitusneuvotteluissa ei saada aikaan toimenpiteitä, joilla Suomen talous saadaan uuteen nousuun, on keskustan mielestä järjestettävä ennenaikaiset eduskuntavaalit.

Keskusta määrittelee ohjelmassaan ”Suomen selviytymissuunnitelma” maan suurimmat haasteet.

Näitä ovat Suomen teollisuuden ja muun elinkeinoelämän rakennemuutos, huoltosuhteen nopea heikentyminen, työttömyyden kasvu, eriarvoistuminen ja julkisen talouden kestävyysvaje.

Keskusta kokoontui viikonloppuna puoluekokoukseeen Turkuun.

Sipilä jatkaa puheenjohtajana.

Juha Rehula ja **Annika Saarikko** jatkavat keskustan varapuheenjohtajina. Kolmanneksi varapuheenjohtajaksi nousi **Anu Vehviläinen**. **Timo Laaninen** sai jatkokauden puoluesihteerinä.

Sivu 6

JAANA KANKAANPÄÄ

METSÄPLUS Sivut 13-16

Saarihakkuissa varjellaan maisemaa Saarten hakkuut suunnitellaan niin, että niistä jää mahdollisimman vähän jälkiä rantamaisemaan. **Timo Kurki** kuormaa puuta lautalle Puulaveden Iso Paatsalon saaressa. Sivu 13

Tuottajat sidottu lihataloihin

Tuotantosopimukset tuottajan ja lihateollisuuden välillä on kirjoitettu niin, että tuottaja pysyy tiukasti lihatalon asiakkaana, arvioi MTK:n lakimies **Marica Twerin** Maaseudun Tulevaisuuden haltuunsa saamaa sopimusta.

Sopimuksiin on kuitenkin kirjattu tiukka rangaistus rikkomuksesta. Esimerkiksi lihatalon yksinoikeuden rikkominen lihaa myytäessä voi johtaa kymmenien tuhansien eurojen sakkoon.

Sivu 5

Kesätyöntekijät Toni Puolakka ja Jaakko Ojala korjasivat torstaina turpeenkääntäjäkoneen lapoja Siikajoen Tervasnevalla.

Sade pitää turvekoneet parkissa

Sivu 8

Hävikki alkaa jo maatilalla

Sivu 3

Avomaan vihannekset juhannuspöytiin

Sivu 12

Lankapuhelinta ei välttämättä saa

Sivu 7

Puut valloittivat pienet ja isot halimaan

Maa- ja kotitalousnaisten järjestämään puunhalauksen Suomen ennätys -tempaukseen osallistui viime viikolla yli 4 000 eri-ikäistä metsänystävää joka puolella maata. Tapahtumassa kunnioitettiin Suomen metsiä ja niistä saatavaa hyvinvointia.

Sivu 17

KIMMO HAIMI

Helsingin Pirkkolassa tempaukseen osallistunut Matias Pethman näytti mallia.

LIIKENNE

Harmaa romunkeräys on riesa

Autojen kierrätystä haittaavat harmaat toimijat, jotka eivät käsittele autoja oikein. Romuja ei poisteta rekisteristä ja öljyt saatetaan valuttaa maastoon. Vaikka Suomessa kierrätetään autoja hyvin, on EU-direktiivin mukaan vielä parantamisen varaa.

Sivu 11

VILLE-PETTERI MÄÄTTÄ

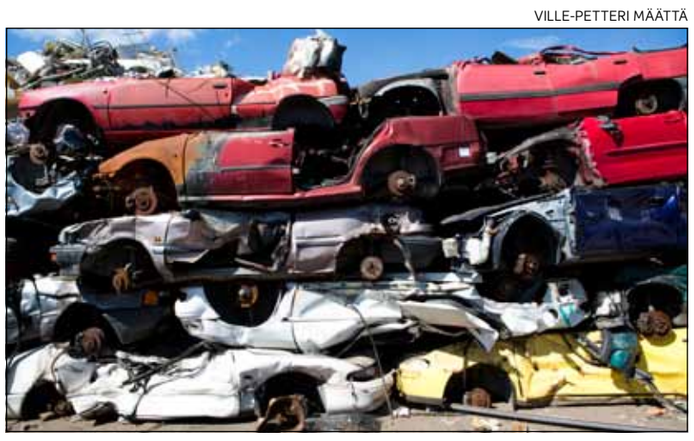

Litteäksi esikäsitellyt autot odottavat murskaamista Kuusakosken tehtaalla Heinolassa.