MAANANTAINA 1. JOULUKUUTA 2014 | www.maaseuduntulevaisuus.fi | NRO 140 - PERUSTETTU 1916 - IRTONUMERO 1,50 €

MAASEUDUN TULEVAISUUS

Tänään pääosin pilvistä

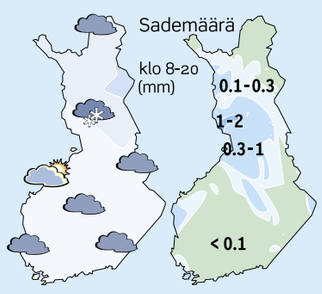

2,5 Materiaalien kierron tehostaminen kasvattaisi kansantaloutta jopa 2,5 miljardia euroa vuodessa. Sivu 7

Luontoarvot puntariin. Kansa kannattaa luontoarvoja, metsäasiantuntijat panostavat taloudellisuuteen. Sivu 10

Mielipiteet jakautuvat. Kansallisteatterin uutuusnäytelmä Maaseudun tulevaisuus on saanut ristiriitaisen vastaanoton. Sivu 12

PÄÄKIRJOITUS Maaseutu tarvitsee edunvalvojan
YLIÖ Terveydenhoito tarjoaa uusia mahdollisuuksia
KOLUMNI Nato ei ole arvoyhteisö
www.facebook.com Löydät sieltä myös MT:n!

Roskasta energiaa. Kymmenessä vuodessa jätteenpoltto on moninkertaistunut Suomessa.

Joulutarjous
Milka
juomarehulavaan Sti–Ren 10 kg:n kuivadesinfiointiaine kaupan päälle! (29 €)
Lisätietoja:
BIOFARM
www.biofarm.fi

Halpeneva öljy ajaa Venäjän taloutta ahdinkoon

Venäjän talous on ajautunut ahdinkoon öljyn hinnan romahduksen vuoksi. Maa on erittäin riippuvainen raakaöljyn viennistä, sillä puolet valtion tuloista tulee öljyn ja maakaasun viennistä.

Öljyn hinnan lasku on vauhdittanut myös ruplan kurssin alamäkeä. Eurolla saa nyt 62 ruplaa vuotta aiemman 40:n sijaan.

”Ruplan kurssi iskee venäläisiin kuluttajiin todella rajusti”, toteaa professori **Juha Väätänen** Lappeenrannan yliopistosta.

Suomalaisten tuotteiden ja palveluiden ostaminen tulee venäläisille huomattavasti kalliimmaksi kuin aikaisemmin.

”Autojen vienti tyssää varmasti kuin seinään. Venäläisten kannattaa vaihtaa kotimaisiin tuotteisiin, jos vaihtoehtoja on tarjolla.”

Raakaöljyn hinnan putoaminen tuo laskupainetta myös polttonesteiden hintoihin.

”Pumppuhinnat saattavat vielä tulla hiukan alas, riippuen mihin maailmanmarkkinahinta tasaantuu”, St1:n toimitusjohtaja **Mika Wiljanen** sanoo. Sivu 6

Raakaöljyn hinta vuonna 2014

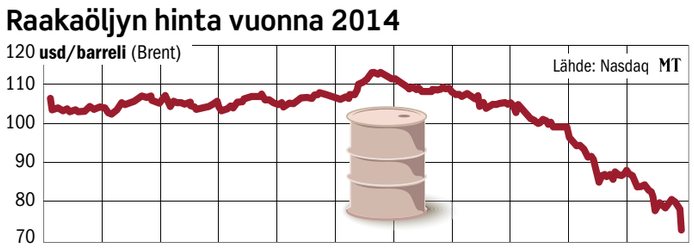

Raju yläharvennus lisää tuhoriskejä

Hakkuutuloja kasvattavat rajut harvennukset lisäävät metsätuhojen riskiä. Myös kasvutappiot nousevat huomattaviksi, jos metsikkö hakataan metsälain rajalle.

Kuusikoissa tuhoriski koskee tavallista voimakkaampia yläharvennuksia, joissa poistetaan tukkeja. Voimakkaita hakkuita käytetään, kun tasaisena kasvatettu metsikkö muutetaan erirakenteiseksi.

Metsäntutkimuslaitoksen mukaan metsälain rajoille harvennetun kuusikon kasvu putoaa kolmanneksella tavalliseen hakkuuseen verrattuna.

Myös myrskyt riepottelevat harvaksi hakattuja kuusikkoja. Metlan ronskien harvennusten koealoilla puita kaatui 36 kuutiota hehtaarilla viiden vuoden seurantajaksolla.

”Tämä ei tarkoita, etteikö suositusten mukainen yläharvennus olisi toimiva menetelmä varttuneissa kuusikoissa. Nuoriin männiköihin taas sopii laatuharvennus”, sanoo vanhempi tutkija **Pentti Niemistö**. Sivu 10

Toimeentulo huolestuttaa Varsinais-Suomessa

MTK-Varsinais-Suomen syyskokouksessa nousi vahvasti esiin tuottajien huoli toimeentulosta. Tilojen kannattavuus on heikentynyt ja suurella osalla tiloista toiminta on tappiollista.

Kiukkuista ryöpytystä saivat niin byrokratia, maan hallitus kuin tuottajajärjestökin.

Sivu 6

Mela-maksun lykkäys tulee kalliiksi

Mela voi myöntää lykkäystä viljelijän sosiaaliturvan maksuihin. Hinta on kuitenkin kova.

Maksuja voidaan lykätä enintään puolitoista vuotta. Viivästyskorko on 8,5 prosenttia.

Vuoden viivästys maksaa 250 euroa korkoina, jos vakuutetun myel-työtulo on keskimääräiset 20 000 euroa.

Sivu 8

Neuvottelut maidon kriisituesta jatkuvat.

Maidon hinta laskenut 12 prosenttia

Maidon tuottajahinta on marraskuussa 12 senttiä viime vuoden marraskuuta alempi.

Vuosivertailussa Venäjän viennin keskeytymisen vaikutus tulee kuukausivertailua paremmin esille, arvioi maa- ja metsätalousministeriö.

Edellisvuoteen verrattuna maito oli 11 prosenttia halvempaa jo syys- ja lokakuussa.

Ministeriö toivoo hinnan laskun riittävän kriisikorvaukseen maidontuottajille.

Neuvottelut tuesta jatkuvat ensi viikolla.

Sivu 8

HARRI NURMINEN

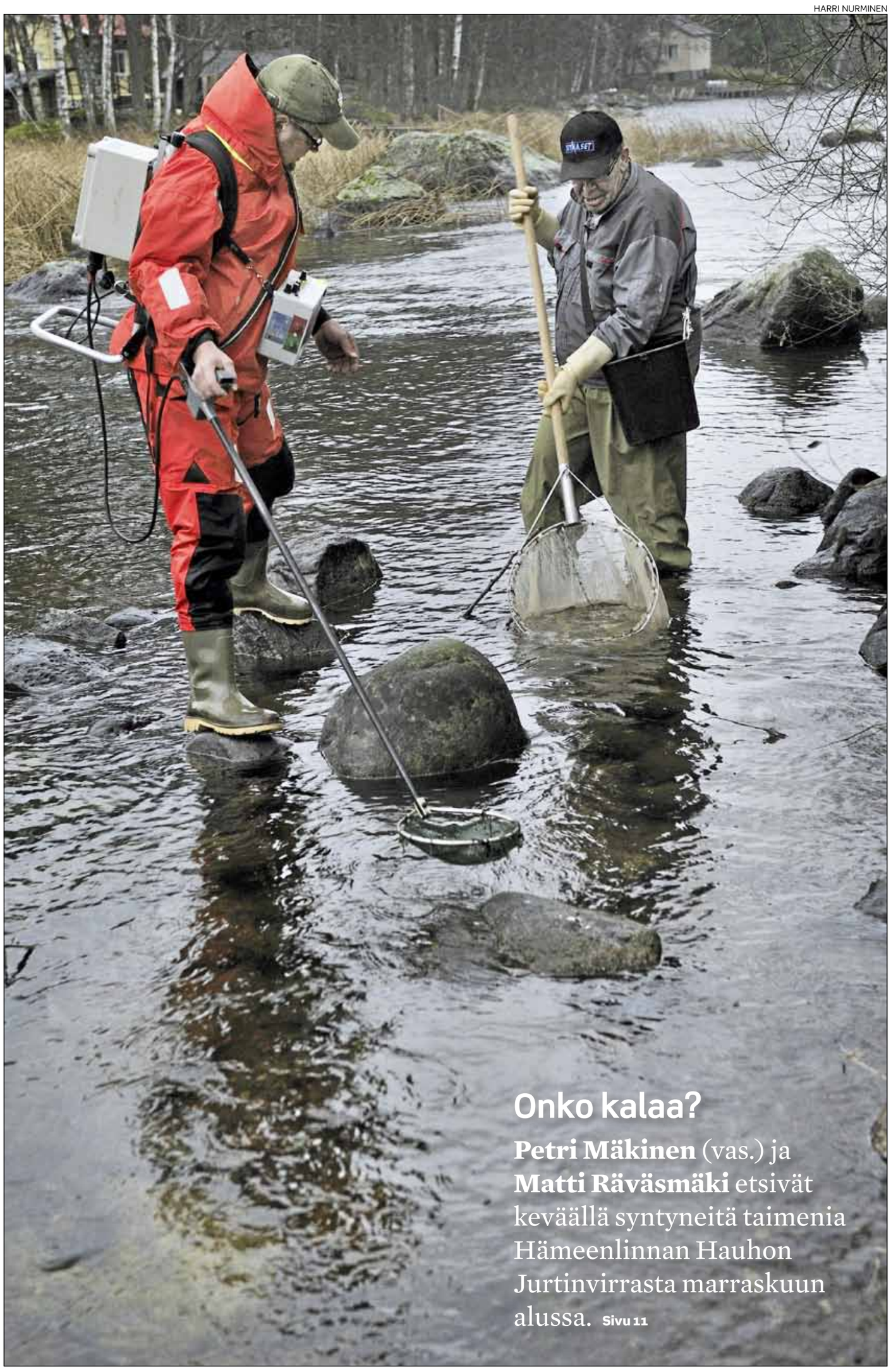

Onko kalaa?

Petri Mäkinen (vas.) ja **Matti Räväsmäki** etsivät keväällä syntyneitä taimenia Hämeenlinnan Hauhon Jurtinvirrasta marraskuun alussa. Sivu 11

Työttömyysturvan saannissa tulkintaa

Yrittäjävakuutus tai Y-tunnus voivat estää työttömäksi jäävää palkkatyöläistä saamasta työttömyyskorvausta. Myös tuottamaton yritys voidaan tulkita päätoimiseksi.

Sivutoiminen yritys saattaa oikeuttaa soviteltuun työttömyysturvaan, päätoiminen ei. Viranomaisen tulkintavalta on suuri.

Jo työ- ja elinkeinotoimistoon ilmoittautumisen yhteydessä on syytä perustella, miksi yritys on joko sivutoiminen tai kokonaan lakkautettu.

Jos yritystä on hoidettu samanaikaisesti kokoaikatyön rinnalla, yritys katsotaan helpommin osaaikaiseksi.

Sivu 8

Talvipallo suojaa mehiläisiä

Kun lämpötila alkaa laskea, mehiläiset muodostavat pesässään tiiviin rykelmän, talvipallon. Ne pitävät sen lämpimänä liikuttamalla siipilihaksiaan.

Ravinnokseen mehiläiset käyttävät tarhaajan antamaa sokerilientä, jonka ne varastoivat kennoihinsa.

Sivu 7

Mehiläistarhaaja Janne Leimi torjuu oksaalihapolla varroapunkkeja mehiläispesistään.

Torjunta-aineiden käyttö vähenee

Kemialliset torjunta-aineet ovat viimeinen keino kasvinsuojelussa. Niiden sijaan pitäisi suosia muita menetelmiä, kuten haraamista, liekitystä ja biologista torjuntaa.

Tätä edellyttävät kaikkia viljelijöitä sitovat integroidun kasvinsuojelun (IP-viljely) säännöt.

Aineiden käyttöä rajoittaa lisäksi sallittujen vaihtoehtojen väheneminen.

Muiden kuin kemiallisten menetelmien kehittäminen on nyt tärkeintä, summaa viljelijöiden, tutkijoiden, viranomaisten ja asiantuntijoiden laatima tiekartta.

Sivu 9

Leikkivä taiteilija ei leipäänny

Sivu 12

LARI LIEVONEN

Nelikymppiselle Henry Räsäselle teatteri on sen maailman ääni, joka ei puhu tehokkuuden kieltä. Hyvä esitys yhdistää, viihdyttää ja puhuttelee ihmisiä.