METSÄTALOUS

Ei tämän parempia tunnelmia voi Suomessa mikään kaupunki saada.
VS. KAUPUNGINJOHTAJA MATTI TUONONEN, ÄÄNEKOSKI

JUKKA PASONEN

Metsä-Fibren havukuitupuun hankinta-alueet

MT Lähde: Metsä Forest

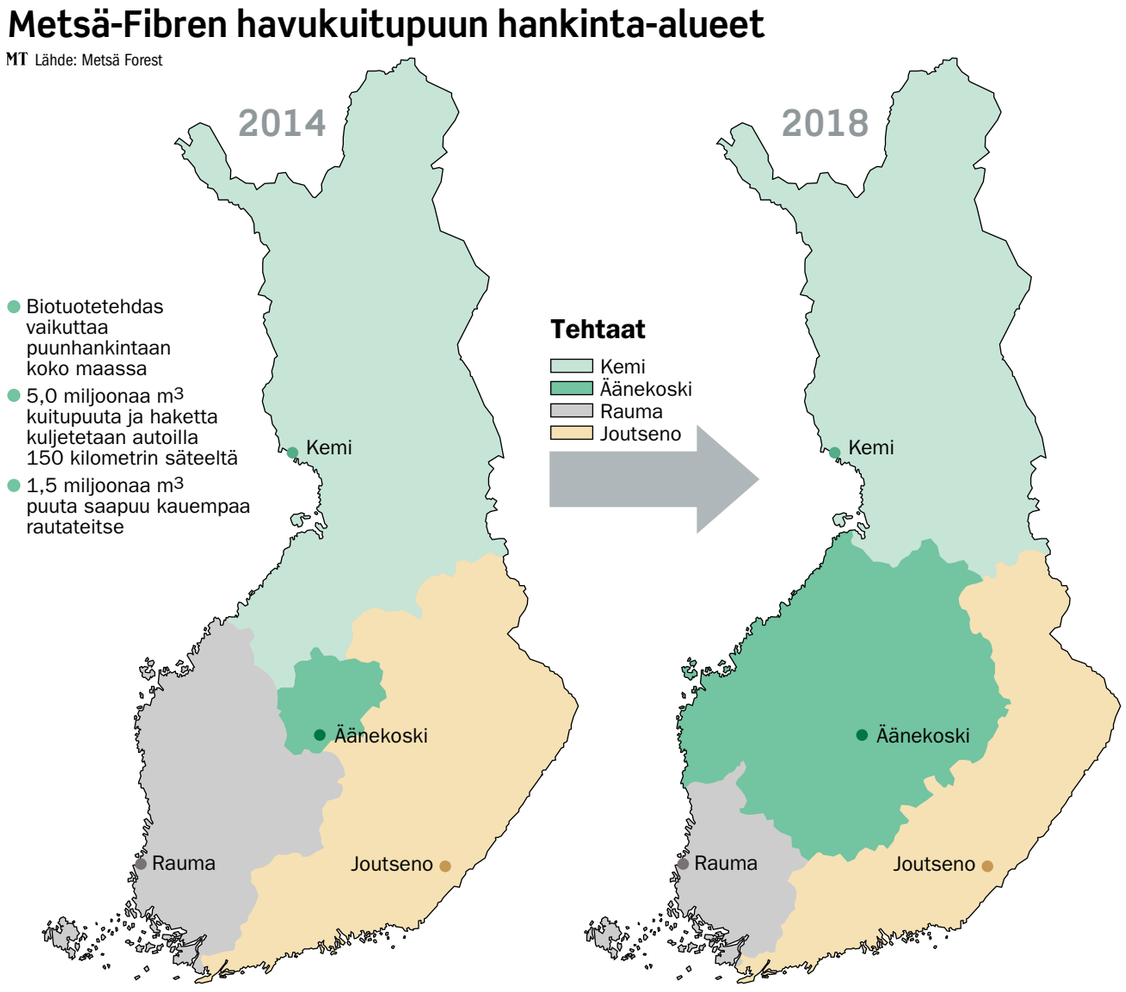

Raakapuukuljetukset metsistä tehtaalle

Lähde: Metsä Fibre

Tuotekuljetukset tehtaalta satamaan ja maailmalle

Lähde: Metsä Fibre

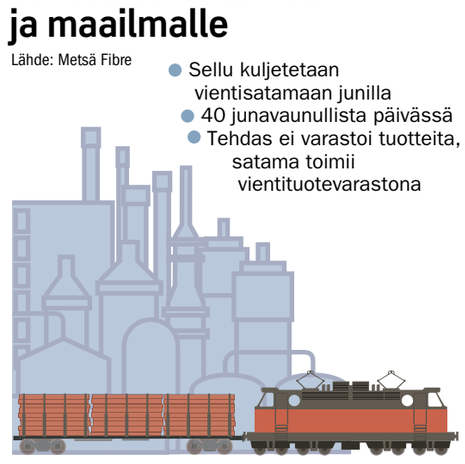

Muiden tuotteiden kuin sellun osuudet biotuotetehtaan ensimmäisessä vaiheessa

Lähde: Metsä Fibre

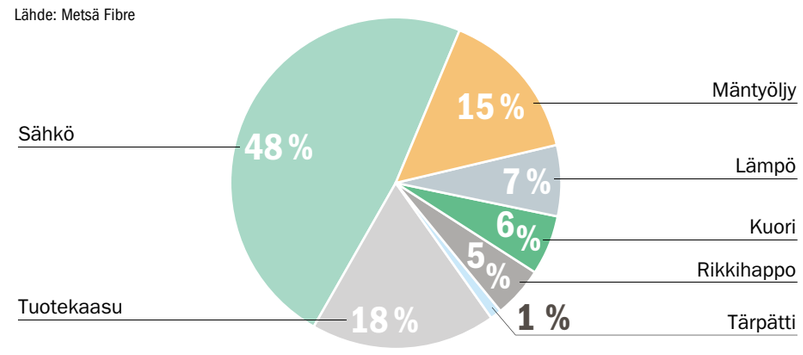

Maailman suurimmat markkinahavusellun valmistajat vuoden 2015 alussa*

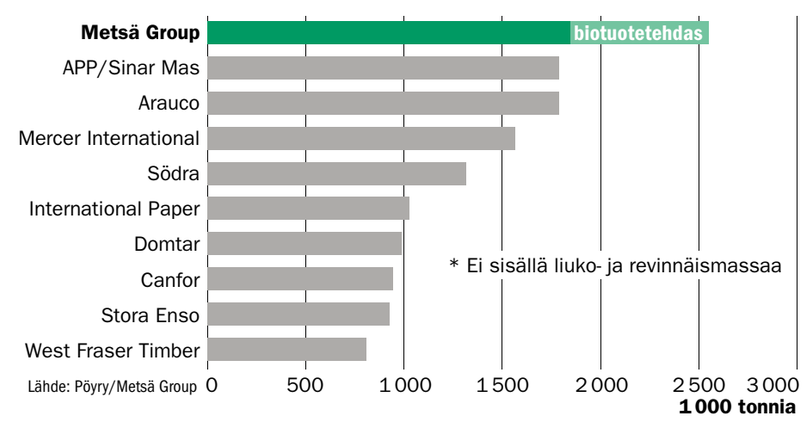

Lähde: Pöyry/Metsä Group

KOONNUT: JUHA KAIHLANEN, GRAFIIKKA: JUKKA PASONEN

Biotehdas nielee puuta 6,5 miljoonaa mottia

Äänekoskelle vuonna 2017 valmistuva biotuotetehdas lisää havupuun käyttöä neljä miljoonaa kuutiometriä vuodessa. 1,2 miljardia euroa maksavan tehtaan rakentaminen alkaa välittömästi.

Metsä Group julkisti tiistaina pitkään odotetun päätöksen Metsä Fibren biotuotetehtaan rakentamisesta Äänekoskelle.

Metsäliitto Osuuskunnan hallituksen puheenjohtaja **Martti Asunta** totesi, että Metsäliiton tehtävä on huolehtia siitä, että metsänomistajien puulle on käyttöä.

”Siksi tämä päätös on varmasti hienoin päätös hallintourallani Metsäliitossa.”

Puukauppa on sujunut Asunnan mukaan hyvin, mutta jätti-investointi edellyttää kauppaan uutta vaihdetta.

”Metsänomistajien päätökset myydä puuta ja hyödyntää metsiensä hakkuumahdollisuudet ovat ratkaisevia. Tietysti luotamme omaan jäsenkuntaamme, että he haluavat olla mukana tässä.”

Asunta ei halua arvioida, miten biotuotetehtaan valmistuminen vaikuttaa puun hintaan.

”Investointi varmistaa kuitupuun menekin. Näin metsätalouden harjoittamisen edellytykset paranevat. Toivottavasti tämä näkyy lisääntyvinä panoksina metsänhoitoon.”

Maan talouden kannalta puun liikkeelle saanti on Asunnan mukaan huippuluokan elvytystä, joka hyödyttää erityisesti pääkaupunkiseudun kehä kolmosen ulkopuolella.

Metsä Groupin pääjohtaja **Kari Jordan** kiisti julkisuudessa esitetyt epäilyt, että suurinvestoinnin julkistamista olisi lykätty eduskuntavaalien takia.

”Kyse on palapelistä, missä kuva ei ole valmis ennen kuin viimeinen pala on paikallaan”, Jordan sanoi tiedotustilaisuudessa Espoossa.

Viime vaiheessa julkistamisen ajankohtaan vaikutti Metsä Fibrestä neljänneksen omistavan japanilaisen Itochun investointikomitean aikataulu.

”Metsät täyskäytössä”

Metsä Groupin puuntarve nousee Äänekoskella nykyisestä 2,4 miljoonasta kuutiometristä 6,5 miljoonaan kuutiometriin vuodessa.

Metsä Groupin metsäjohtajan **Juha Mäntylän** mukaan Äänekosken tehdas nostaa yhdessä muiden metsäyhtiöiden jo päättämien investointien kanssa puunkäyttöä 10 miljoonaa kuutiometriä vuodessa.

”Käytännöllisesti katsoen Suomen metsät ovat täyskäytössä tämän jälkeen. Tuontipuulla voidaan lisäksi varmistaa puunhankintaa”, Mäntylä sanoi.

Metsä Fibren tehdasjätti tuottaa vuodessa sellua 1,3 miljoonaa tonnia. Nykyisen tehtaan vuosituotanto on noin 0,5 miljoonaa tonnia.

Pääosa uuden tehtaan tuotannosta on vientiin menevää pitkäkuituista havusellua. Koivusellua tehdään lähinnä Metsä Boardin kartonkitehtaiden raaka-aineeksi.

Kaikki puu hyödynnetään

Metsä Fibren toimitusjohtaja **Ilkka Hämälä** kehui, että Äänekoskelle tulevat puuvirrat hyödynnetään sataprosenttisesti.

”Uudessa konseptissa lisätään biotuotteiden määrää ja tuotannon tehokkuutta.”

Uusi tehdas tuottaa sellun lisäksi muun muassa mäntyöljyä, lannoitteita, puukomposiitteja tai tekstiilikuituja.

Hämälä kertoi, että Metsä Fibrestä neljänneksen omistava Itochu on ollut kiinnostunut tekstiilikuitujen tuotannon aloittamisesta.

”Uusista tuotteista on menossa paljon selvityksiä eri kumppaneiden kanssa.”

Biotuotetehdas ei käytä lainkaan fossiilisia polttoaineita. Sen omavaraisuus sähköstä on 240 prosenttia.

Tehdas tuottaa 2,5 prosenttia Suomen koko sähköntuotannosta. Määrä on lähes puolet Loviisan yhden ydinvoimalan tuotantomäärästä.

Maailman suurin

Metsä Group vahvistaa asemaansa maailman suurimpana markkinasellun tuottajana. Vientiin kaupattava sellu kuljetetaan junalla Helsingin satamaan ja sieltä edelleen päämarkkinoille Eurooppaan ja Aasiaan.

”Tähtäämme ennen kaikkea Kiinan markkinoille”, Jordan sanoi.

Kiinassa kysyntä kasvaa lähinnä uusien pehmopaperi- ja kartonkikoneiden ansiosta.

Äänekosken jätin vuodessa tuottama havusellu vastaa kahden kolmen vuoden kysynnän kasvua.

JUHA KAIHLANEN

» Investointi varmistaa kuitupuun menekin. Näin metsätalouden harjoittamisen edellytykset paranevat.
MARTTI ASUNTA

HANNE MANELIUS

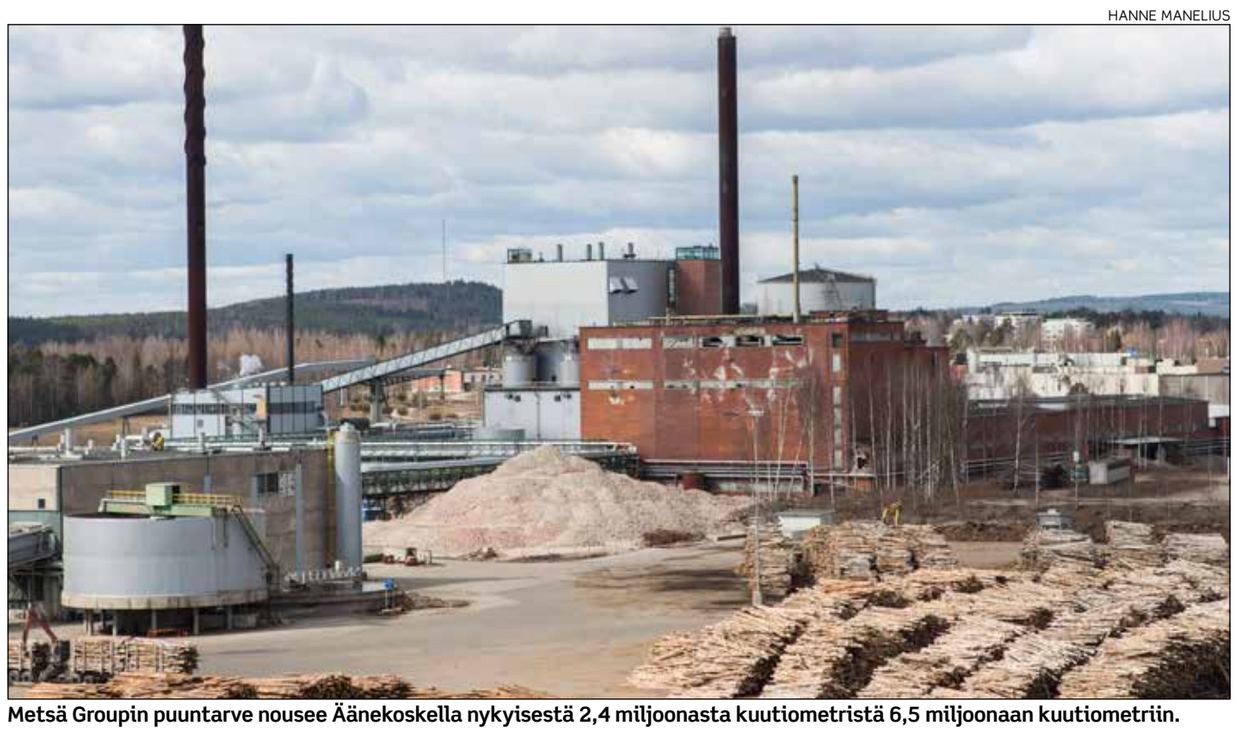

Metsä Groupin puuntarve nousee Äänekoskella nykyisestä 2,4 miljoonasta kuutiometristä 6,5 miljoonaan kuutiometriin.

MTK:n Tiirola: Äänekoski hyvä avaus

”Äänekoskelle nouseva Metsä Groupin sellutehdas on hyvä avaus. Uskon, että se ei jää ainoaksi”, näkee MTK:n metsävaltuuskunnan puheenjohtaja **Mikko Tiirola**.

Tiirolan mukaan Äänekosken sellutehdas on noussut biotalouden symboliksi jo ennen rakennuspäätöstä.

Tehtaan lopullinen rakentamispäätös on siten suuri asia koko yhteiskunnalle.

”Vielä muutama vuosi sitten metsäalalla siroteltiin tuhkaa päälle. Siksi tämä on henkisesti tärkeä päätös sekä metsäomistajille että maaseudulle ja koko yhteiskunnalle.”

”Tällaiset myönteiset uutiset palauttavat uskon omaan työhön ja yrittämiseen.”

Puuta riittää

Tiirolan mukaan tuore Valtakunnan metsien inventointi osoittaa, että metsissä riittää puuta useille Äänekosken kokoluokan investoinneille. Äänekosken tehtaan tarvitsemat puut nostavat metsäteollisuuden puunkäytön vuoden 2006 huipun tasolle.

”MTK on laatinut **Juha Sipilän** johdolla aloittavalle uudelle hallitukselle yhdeksän kohtaisen ohjelman, joka tähtää puunkäytön lisäykseen. Sen tärkein toive on metsänomistajien sukupolvenvaihdosten helpottaminen.”

Metsänomistajien halu lisätä puunmyyntiä

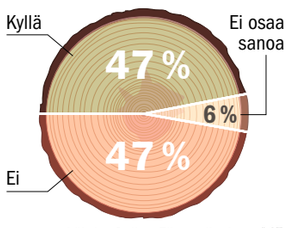

Lähde: Gallup Elintarviketieto MT

”Onnittelut kaikille”

”Metsäomistajille tämä on loistava uutinen. Samalla voin kyllä sanoa, että tästä voi antaa onnittelut kaikille eli koko Suomelle”, iloitsee toiminnanjohtaja **Ilpo Pentinpuro** Keski-Suomen metsänhoitoyhdistyksestä.

Pentinpuron mukaan puukaupan ongelmat ovat viime vuonna keskittyneet kuitupuun heikkoon kysyntään.

Puusta on ollut ylitarjontaa, eivätkä metsänomistajat ole saaneet kaikkia puitaan kaupaksi.

Etenkin talvileimikoiden kysyntä on ollut heikkoa.

”Minulla on vahva luottamus siihen, että Äänekosken sellutehdas saa puunsa. Puu liikkuu, jos teollisuus haluaa sitä ostaa. Se on se isoin juttu.”

Töitä riittää

Pentinpuron mukaan tehdaspäätös palkitsee kestävän metsätalouden harjoittamisen eteen tehdyn työn. Ilmaisella jättitehtaan puuhuolto ei tule jatkossakaan toimimaan.

”Töitä on tehtävä rajusti, sillä puuhuollon ja puukaupan pullonkauloja on avattava. Pehmeiden maiden puunkorjuuta on tehostettava, metsien hoidon tasosta on pidettävä kiinni ja tieasiatkin on saatava kuntoon”, Pentinpuro luettelee.

Lisää puuta

Puun kysynnän lisäyksen odotetaan vahvistavan kantohintoja. Osa metsänomistajista on tosin valmis lisäämään puun myyntiä myös nykyhinnoilla, jos teollisuuden puuhuolto sitä vaatii.

Kevään Metsätutka-kyselyyn vastanneista metsänomistajista noin puolet oli valmiita kasvattamaan myyntejään nykyisillä kantohinnoilla, jos teollisuuden puuntarve nousee.

Suomen Gallup Elintarviketieto haastatteli Metsätutkaan 550 metsänomistajaa.

JARMO PALOKALLIO

MARKKU VUORIKARI

Martti Asunnan mukaan Metsäliiton tehtävänä on varmistaa, että metsänomistajien puille on käyttöä.

MARKKU VUORIKARI

Kari Jordanin mukaan suuri osa Äänekosken sellusta päätyy Aasian markkinoille.

”Kyllähän tämä hieno uutinen on”, sanoo Äänekosken tehtaan pääluottamusmies Jorma Paajanen.

Hautajaistunnelma vaihtui ristiäisiin

Äänekosken kaupunki otti tiistaina investointipäätöksen vastaan riemukkain mielin.

”Ei tämän parempia tunnelmia voi Suomessa mikään kaupunki saada”, vs. kaupunginjohtaja **Matti Tuononen** kommentoi tuoreeltaan investointipäätöstä.

”Paperitehdas lakkautettiin muutama vuosi sitten ja Nokian tehtaat lähtivät. On ollut vähän mollivireisiä hautajaistunnelmia. Nyt päästään juhlimaan ristiäisiä”, kaupunginjohtaja iloitsee.

Metsä Group on ilmoittanut, että uusi biotuotetehdas työllistää rakennusaikana noin 6 000 henkilöä. Koko arvoketjuun tehdas luo noin 1 500 uutta työpaikkaa. Tehdas itsessään työllistää noin 200 henkilöä.

”Se on tosi suuri vaikutus, myös koko Keski-Suomen alueelle”, Tuononen iloitsee.

Tähän mennessä tehdassuunnitelmat ovat työllistäneet lähinnä kaupungin virkamieskoneistoa kaava ja ympäristöasioissa. Tuononen kiittelee luottamushenkilöstöä ripeästä päätöksenteosta.

”Näissä asioissa ei ole kyllä yhtään vetkuteltu. Äänekoskella on hyvä kulttuuri, metsäteollisuutta on ollut aina, joten ymmärretään sen tärkeys ja vaikutus alueelle.”

Liikennejärjestelyihin varataan pari miljoonaa euroa.

Rakennusmiehiä varten kaupunki on kartoittanut lähialueilta majoituspaikkoja 1 700 henkilölle.

Tehtaalla huokaistaan helpotuksesta

Äänekosken tehtaan pääluottamusmies **Jorma Paajanen** on tyytyväinen, että tehdaspäätös varmistaa nykyisen henkilöstön työpaikat.

”Kuten kuvitella saattaa, kaikki ovat hyvinkin helpottuneita, kun pitkään odotettun uutinen varmistui.”

AURA PILKAMA

Esko Paananen

Tero Vanhatalo

Taisto Viik

Paikkakuntalaiset odottavat piristystä

Esko Paananen, Äänekoski

”Tällainen suurinvestointi tälle kylälle on erittäin hyvä asia. Ainakin rakennusvaihe tuo paljon työpaikkoja. Uskon että muuttoliikettä voi syntyä ja tiestö tulee kuntoon ja kauppatoiminta elpyy.”

Tero Vanhatalo, Uurainen

”Positiivissa mielin ollaan: Saadaan Suomi kuntoon ja aloitetaan Keski-Suomesta. Tehdas tuo varmasti työpaikkoja, mutta itse kun en paikkakunnalla asusta, niin toivon että heikkokuntoinen tieverkko saadaan kuntoon, kun puutavaraa liikkuu niin mahdottomasti. Taloudelle saadaan hyvä elvytys koko Keski-Suomen alueelle. Tämä luo toivoa tulevaisuuteen ja siihen, että Keski-Suomi menestyy.”

Taisto Viik, Äänekoski

”Onhan tämä hieno homma, kun ruvetaan hyödyntämään Suomen metsiä. Se voi piristää alaa muuallakin Suomessa. Toivon, että paikkakuntalaisia työllistettäisiin mahdollisimman paljon, ja että tehdas toisi kuntaan verotuloja ja muutakin vilkastumista.”

AURA PILKAMA