# PÄIVÄSTÄ TOISEEN

Hän kutsui tekniikkaansa kuvakirjonnaksi. Samassa neulassa hänellä saattoi olla kerralla kahdeksankin sävyä. **AMANUENSSI PÄIVI VIHERLUOTO, HÄMEENLINNAN TAIDEMUSEO**

REIMA MÄÄTTÄNEN / HÄMEENLINNAN TAIDEMUSEO

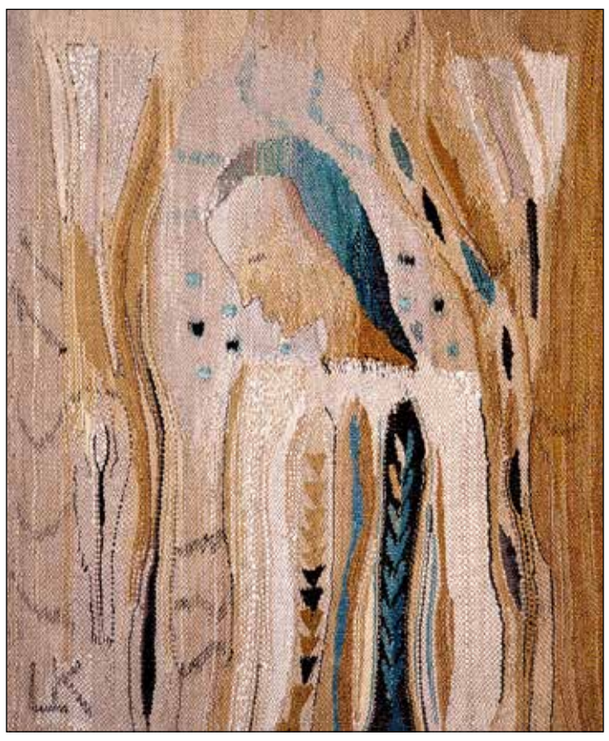

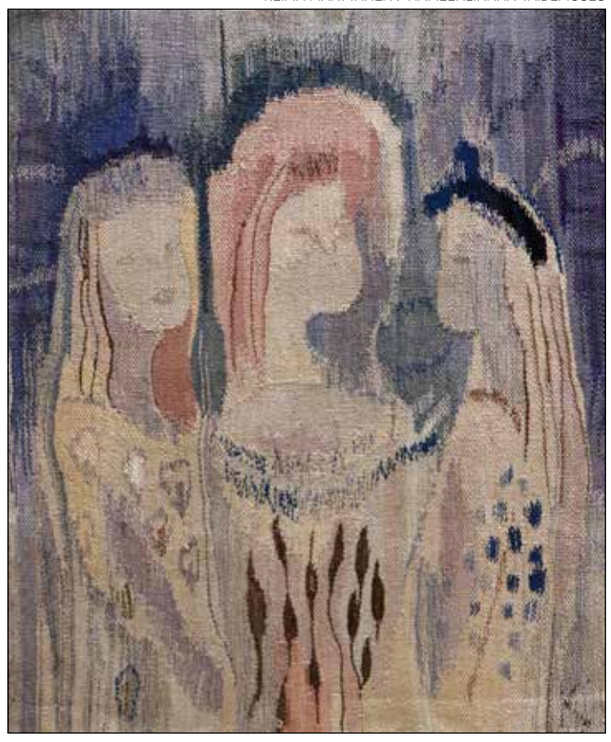

Laila Karttunen teki kuvakudokset Vihreähiuksinen neito (vas.) ja Kolme neitoa 1940-luvun puolivälissä.

# Wetterhoffia ja Laila Karttusta juhlistetaan Hämeenlinnassa

Tekstiilitaiteilija Laila Karttunen teki mittavan elämäntyön Wetterhoffin kotiteollisuusopistossa.

**HÄMEENLINNA (MT)**
Sekä **Laila Karttusella** (1895–1981) että Wetterhoffilla on parhaillaan juhlavuosi. Tekstiilitaiteilijan syntymästä on kulunut 120 vuotta ja Wetterhoffin perustamisesta 130 vuotta.

Molempia juhlistetaan parhaillaan Hämeenlinnan taidemuseon Studion näyttelyllä, johon on koottu noin 60 Karttusen tekstiiliteosta ja luonnoksia hänen uransa eri vaiheilta.

### Vahva ammattitaito

Laila Karttunen sai vahvan taidealan koulutuksen. Ensin hän opiskeli taidemaalariksi Turun taideyhdistyksen piirustuskoulussa. Sen jälkeen hän sai tekstiilitaiteen koulutuksen taideteollisessa keskuskoulussa perehtyen erityisesti tekniikoihin ja sidoksiin.

Karttunen valmistui 1922 ja toimi alkuun Wetterhoffilla. Sieltä hän siirtyi 30-luvun taitteessa Helsinkiin, jossa hänellä oli muun muassa oma suunnittelutoimisto. Sodan aikana hän palasi Hämeenlinnaan Wetterhoffille.

”Hänellä oli valtavan hyvä ammattitaito ja koulutuspohja, jotka näkyvät muun muassa hänen teostensa sommittelun rytmiikassa ja värien käytössä”, sanoo näyttelyn kokoamisesta vastannut amanuenssi **Päivi Viherluoto** Hämeenlinnan taidemuseosta.

Karttusen taiteellinen ura oli pitkä, noin 60 vuotta. Hämeenlinnan taidemuseo sai vuonna 1981 hänen testamenttikoelmansa, johon kuuluu noin 2 500 maalausta, tekstiiliteosta, luonnosta, tekstiilinäytettä ja mallipiirustusta.

”Tässä näyttelyssä esillä olevat ovat Karttusen itsensä kutomia, isoimpia teoksia hän kudotutti ammattikutojilla”, Viherluoto mainitsee.

### Vaikutteita monelta suunnalta

Karttusen teoksissa on vaikutteita niin kansanomaisesta käsityöperinteestä kuin kansainvälisistä, moderneista taidesuuntauksista, joita hän seurasi aktiivisesti.

Teoksissa näkyvät niin kubismi kuin Bauhaus, sota-ajan materiaalirajoitukset ja 60-luvun voimakkaat kuviot ja vahvat värit.

”Hän kehitti kirjontaa perinteisen karjalaisen kirjonnan ja revinnäisen pohjalta. Hän kutsui tekniikkaansa kuvakirjonnaksi. Samassa neulassa hänellä saattoi olla kerralla kahdeksankin sävyä”, Viherluoto kertoo.

Vuonna 1958 eläkkeelle siirtynyt Karttunen jatkoi vireää luomistyötään lähes kuolemaansa saakka.

Hänen keskeisiä aihepiirejään ovat henkilö- ja luontoaiheet mutta myös abstraktit muodot. Hän oli luonnonystävä, joka tarkkaili luontoa ja sen ilmiöitä ja teki niistä luonnoksia. Niiden pohjalta syntyi pelkistettyjä ja tyyliteltyjä revinnäiskirjontoja ja kuvakudoksia. Myös fantasia ja sadunomaisuus näkyvät hänen teoksissaan.

Karttunen tunnetaan myös kirkollisten ja julkisten tekstiilien suunnittelijana.

Hän toteutti Hämeenlinnan Vuorentaan kappelin alttariteoksen Tulevan elämän usko vuonna 1972. Hämeen linnassa on puolestaan suurikokoinen Birger Jaarli -kuvakudos vuodelta 1978.

**MAIKKI KULMALA**
Laila Karttunen Hämeenlinnan Taidemuseon Studiossa 27.9. asti. Viipurintie 2.

KUOLLEET

## Teollisuusneuvos Väinö Henttula

Teollisuusneuvos Väinö Henttula syntyi 22.12.1923 Karjalan kunnassa Varsinais-Suomessa ja menehtyi 22.3.2015 Savonlinnassa.

Kansakoulun jälkeen oli edessä ammattiuran valinta. Meijeritoiminnan pariin päätyminen oli sattumalta nähdyn lehti-ilmoituksen ansiota, jossa haettiin harjoittelijoita osuusmeijeriin. Alalla eteneminen vaati harjoittelua ja koulutautumista, joten hän pääsi Valtion maitotalousopistoon ja valmistautui meijeriteknikoksi vuonna 1947.

Valmistumisen jälkeen hän toimi eri tehtävissä muun muassa kirjanpidon neuvojana Etelä-Pohjanmaan meijeriliitossa 1947–1948, Joutsjärven osuusmeijerin isännöitsijänä Sysmässä 1948–51, Ylikulman Osuusmeijerin isännöitsijänä Liedossa 1951–1953, Valion Äänekosken meijerin isännöitsijä 1953–1956 ja Lappeenrannan Ympäristön Osuusmeijerin isännöitsijänä Luumäellä 1956–1959.

Savo-Karjalan Maitokunnan isännöitsijäksi Parikkalaan hän tuli 1959 ja siirtyi sieltä edelleen Savonlinnan Seudun Osuuskunta Tuotteen toimitusjohtajaksi 1968. Tässä tehtävässä Väinö Henttula toimi aina eläkkeelle siirtymiseen saakka vuonna 1984.

Osuuskunta Tuote oli 1970-luvun alussa osuusmeijerijärjestön kymmenenneksi suurin meijeri ja siihen liittyi myös alueen teurastamotoiminta. Sen aikainen Tuote oli suurin paikallinen yritys Savonlinnassa; sillä oli noin 300 työntekijää ja parhaimmillaan 3 500 jäsentä.

Väinö Henttulan elämää siivitti vahvana osuustoiminta-aate. Hän toimi lukuisissa luottamustehtävissä sekä paikallisella että valtakunnallisella tasolla, muun muassa Savonlinnan Osuuspankissa, Savonlinnan Puhelinyhdistyksessä, Osuusmeijerien eläkekassassa, Puhelinlaitosten liitossa, Valiossa ja Tuottajain Lihakeskuskunnassa.

Itseriittoisuus ei Väinö Henttulan mielessä koskaan päässyt valtaan, vaan uuden kehittäminen ennakkoluulottomasti tapahtui nopeasti ja harkitsevasti. Hän ansioitui erityisesti meijeritoiminnan uudistajana ja kehittäjänä. Hän tuli tunnetuksi myös teurastamotoiminnan osaajana ja vaikuttajana.

Teollisuusneuvos Henttulan upeaa elämäntyötä kunnioittaen uskon, että näkemykseeni hänestä yhtyvät koko alueen tuottajat, entiset työntekijät ja ystävät.

Väinö Henttulaa jäivät kaipaamaan puoliso, lapset, lapsenlapset, lapsenlapsenlapset sekä lukuisat ystävät.

**VELI-TUOMAS SALLINEN**
Kirjoittaja on Savonlinnan Seudun Osuuskunta Tuotteen hallituksen puheenjohtaja, maanviljelysneuvos ja Väinö Henttulan ystävä.

## Maanviljelijä Seppo Suksi

Äkillinen sairaus vei 2.4.2015 maanviljelijä Seppo Suksen 60-vuotiaana.

Seppo oli jo kotoaan saanut yrittäjähenkisen elämän eväät sekä kiinnostuksen maatalouteen. Loimaan maatalousoppilaitoksen isäntäkoulun käytyään Seppo jatkoi kotitilan maataloustöissä vastaten emakoiden hoidosta.

Loimaan Hirvihovista Seppo löysi Kaija Uusitalon, jonka kanssa meni naimisiin 1975. Perheeseen syntyi kaksi poikaa ja yksi tyttö. Aluksi he asuivat Loimaalla ja Seppo toimi kaupungin maataloussihteerinä.

Kaijan kotitilalla Ypäjällä tapahtui sopivasti sukupolvenvaihdos 1977. Alkoi uusi elämä Puiston tilaa vahvasti kehittämällä.

Rakennettiin sikala, jota on laajennettu aina 170 emakon yhdistelmäsikalaksi. Tilan peltoalaa on kasvatettu määrätietoisesti 20 hehtaarista 90:een. Tila on palkittu vuoden 2004 sikatilana Hämeessä.

Seppo luki tiedelehtiä ja haki uusia mahdollisuuksia elinkeinon kehittämiseksi. Hän oli ennakkoluuloton, hyvin yrittäjähenkinen sekä erittäin kiinnostunut uusimman tekniikan hyödyntämisestä maataloudessa. Hänellä oli omat reseptit sikojen ruokintaan.

Mihin hän ryhtyi, sen hän teki aina täysillä niin kotitöissä kuin luottamustehtävissäkin. Puolisona Seppo oli huomaavainen ja isänä hän opetti lapsilleen hyvän työmoraalin ja kannusti ja rohkaisi heitä. Isän apu oli aina saatavilla.

Seppo toimi Hämeen sikatalouskerhon puheenjohtajana 1987–1988.

LC Ypäjän toiminnassa Seppo oli 1991 alkaen ollen sen presidentti 2000–2001. Hän oli piirin Lohkon puheenjohtaja 2005–2006 ja klubin jäsenjohtaja 2011–2012. Seppo oli perustamassa Ypäjälle naisten LC Katea 2004.

Seppo oli Ypäjän Osuuspankin hallituksessa 1997 alkaen.

Luottamushenkilönä Seppo oli yhteistyökykyinen, rakentava ja hän arvosti muidenkin mielipiteitä. Hän oli ikuinen optimisti ja hänellä oli asioihin aina myönteinen lähestymistapa.

Aina kun tapasin Sepon, hänellä oli selkeitä ehdotuksia siitä, miten maatalous- ja maaseutupolitiikkaa pitäisi kehittää, jotta maaseudun elinvoima ja elinkeinon kannattavuus paranisivat. Hän oli miettinyt asioita perusteellisesti. Olen niistä vuosikymmenten aikana saamistani neuvoista hyvin kiitollinen.

Hän oli tyytyväinen maatalousyrittäjä, joka piti työstään vaikka maatalouden tilanne onkin vaikea.

Seppo siunattiin 25.4. Ypäjällä päivänä, jolloin toivorikkaat kylvöt taas kerran aloitettiin. Haudalla aurinko lämmitti keväisesti. Yksi kylvömies Seppo on poissa. Hänen valoisa muistonsa ja arvokas elämäntyönsä elää ikuisesti muistoissamme. Vaikka elon siteet kaikki kerran katkeaa, muistojen kauniit kiteet ikuisiksi jäävät.

**SIRKKA-LIISA ANTTILA**
Kirjoittaja on kansanedustaja, Seppo Suksen ystävä.


## Ostetaan

MINIKONTTI, esim. 6,8 tai 10’. P. 0400 451341.

Ostetaan **koneita**

Vientiin käyt. Toyota paketti-,kuorma- ja henkilöautoja. Tarj. myös Mazda, Mitsub., Mb paketti-, lava- ja kuormaautoja. Nop. nouto ja pap. kuntoon. Ranjia Oy, www.ranjia.fi 045 2071005.

Ostamme käteisellä: M-B, Man, Volvo, Scania, ym. k-autot ja moottorit. Euro-Teli Oy, Hki, p. 0400-646200, 0500-659678.

URSUS tai ZETOR TRAKTOREITA kuormaajalla tai ilman. Kaikenkuntoiset käy. 040 8765516.

TRAKTOREITA, kaikenikäisiä. Käteismaksu. P. 040 8379500.

Kivenkeruukone, kaikki huomioidaan. P. 050 3202105.

PUIMURI Deutz-Fahr, Massey Ferguson, John Deere, Claas, Volvo. Myös korjattavaksi. P. 040 8765516.

Valmet 505-605 4-veto, siistikuntoinen, aj. alle 8000 h, miel. Etelä-Suomesta. P. 0400 392542.

Lietevaunun tyhjiöpainekompressori puh. 0451111835

Ostetaan **maa- ja metsätalous-tuotteita**

Ostetaan käytettyjä parsimattoja. puh 0505269584 Kiuruvesi.

Ostetaan **kiinteistöjä**

MAATILAT, METSÄTILAT, KARTANOT, PIENTILAT
erittäin kysyttyjä kauttamme. Hoidamme kaupat huomiota herättämättä yli 25 vuoden kokemuksella. Ei kuluja ellei kauppaa.
Soita ja tarjoa 050 3043088, www.hehtaariporssi.fi
**HÄMEEN MAATILAKIINTEISTÖT LKV**

Itä-Suomesta hyväpuustoinen metsätila. P. 044 5100386.

*Kestotilaajan etuja:*
Lukuoikeudet Maaseudun Tulevaisuuden ja Kantrin näköislehtiin ja arkistoihin
Lukuoikeus internetin sääpalveluun
Suomalainen Maaseutu -lehti 12 x vuodessa
MAASEUDUN TULEVAISUUS

## Koneet ja tarvikkeet

Myydään **työkoneita**

TUKKURI TUUTTAA TULEMAAN!
TURBOAHDETUT KEVÄTTARJOUKSET
HUIPPU-LAADUKKAAT RUOTSALAISET KAUHAT:
Valmistettu DOMEX 650 MCD hienojakoteräksestä! Hardox 500 Huulirauta, sovitteet paikallaan, erikoisvahvistettu!
ISOT LUMIKAUHAT 2500 - 2650 mm 1,4-2,5m³ ALK. 785,- SIS.ALV.
KAUHA lev. 2250 mm tilavuus 1,2m³ NYT! 649,- SIS.ALV.
KAUHA lev. 2000 mm tilavuus 1,1m³ NYT! 629,- SIS.ALV.
KAUHA lev. 1800 mm tilavuus 0,8m³ 529,- SIS.ALV.
KAUHA lev. 1500 mm tilavuus 0,6m³ 479,- SIS.ALV.
KAUHA lev. 1250 mm tilavuus 0,4m³ NYT! 439,- SIS.ALV.
SUPER JÄREÄ KIVITALIKKO
• Leveydet:1350, 1600, 1900mm
• Sovitteet paikallaan
• Piikki Ø35mm
AITO RUOTSALAINEN ALK. 799,- SIS.ALV.
LUE URAKOINTIUUTISTEN TESTITULOS NETTISIVUILLAMME
SAKSALAISIA TAOTTUJA TRUKKIPIIKKISARJOJA
TAOTTUUN HINTAAN
449,- SIS.ALV. 2000kg
499,- SIS.ALV. 2500kg
995,- SIS.ALV. 5000kg
MYÖS HYDRAULISELLA SIVUSIIRROLLA!
Kysy myös “kasitonnisia”! VOLVO-sovitteisena
TRUKKIPIIKKIPAKETTEIHIN KUULUU: TELINE, JOSSA SOVITTEET PAIKALLAAN JA JOUSILUKITUS
VETTER
JATKOPIIKIT Pituus 2500mm, täyskoteloidut lukituksella
OVH 390,- 2,5tn. 349,- SIS.ALV.
OVH 490,- 4tn. 449,- SIS.ALV.
SUURSAKKINOSTIN
• säkkituennat
• sivuttaistuennat
• kantavuus 1000Kg
• sovitteet paikallaan
NYT! 299,- SIS.ALV.
HINTAPOMMIT
3-PISTE ADAPTERI Euro/Trima -sovite ja keinuvipulukitus OVH 745,- 599,- SIS.ALV.
VARUSTELEVY Euro/Trima -sovite ja keinuvipulukitus
SOPII MYÖS VANHOIHIN ETUKUORMAIMIIN! OVH 899,- 499,- SIS.ALV.
SUORAAN TUKUSTA – HALVALLA!
MT-TUKKU.KY.FI
(03) 437 8801
Harjupellontie 13
31640 HUMPPILA

Kellfri
SUOMEN PARHAAT HINNAT! MARKKINOIDEN PARHAAT OSTOKSET!
Puh: 0207 22 91 30
OY Kellfri AB Pieleslehdontie 2
41310 LEPPÄVESI Faksi: 0207 22 91 31
e-mail:info@kellfri.fi
ATV-LEIKKURI
35-VKMATV 1.290 €
• Työleveys 115 cm
• Paino 230 kg
• 13 hv moottori
• Kuulakiinnitys
KATSO VIDEO YouTube
35-VKMATV150 1.490 €
• Työleveys 150 cm
• Paino 275 kg
• 15 hv moottori
• Kuulakiinnitys
UUTUUS!
NIITTOKONE
VO-AKSELI VAKIONA
35-RS165H 1.950 €
• 4 kpl roottorilautasia
• Työleveys1,65 m
35-RS250HN 2.750 €
• 6 kpl soikeita roottorilautasia
• Työleveys 2,30 m
35-RS210HN 2.450 €
• 5 kpl soikeita roottorilautasia
• Työleveys 2,10 m
35-RS290HN 3.590 €
• 7 kpl soikeita roottorilautasia
• Työleveys 2,90 m
PYSTYLEIKKURI
35-VKM145 950 €
• Työleveys 145 cm
35-VKM195 1.250 €
• Työleveys 195 cm
• Hydraulinen sivuttaisliike
35-VKM175 1.050 €
• Työleveys 175 cm
TIELANA
KAKSI TERÄÄ TUOTTAA TASAISEMMAN, TÄYDELLISEN TULOKSEN!
KATSO VIDEO YouTube
37-V200 1.190 €
• Suositeltu tieleveys: 3,5 m
• Työleveys: 2 m
• Kokonaispituus: 4,2 m
• Paino: 365 kg
• Rungo ja maanvälinen korkeus: 210 mm
• 3-pistelaite sopii 2-kategorian tapeille
PAALIPIHTI
20-BG2000 549 €
• Paalin koko 80 – 180 cm
• Paalin paino 1200 kg
• Toimitus sisältää kiinnityksen, hydrauliikan ja letkut
• Kiinnitys Trima, Euro, Älö
PIENNARLEIKKURI
35-SK140 2.450 €
• Työleveys 1,4 m
• Paino 500 kg
35-SK180 2.650 €
• Työleveys 1,8 m
• Paino 600 kg
35-SK220 2.950 €
• Työleveys 2,2 m
• Paino 675 kg
SÄÄDETTÄVÄT TRUKKIPIIKIT
16-JPFE/T15 359 €
• Haarukan pituus 1 m
• Maksimikuorma 1500 kg
• Trima-tai Euro-kiinnikkeillä.
16-JPFE/T25 459 €
• Haarukan pituus 1,2 m
• Maksimikuorma 2500 kg
• Trima-tai Euro-kiinnikkeillä.
TAOTUT VARRET!
KAIVUULAITE ATV
26-GAATV 2.790 €
• Moottori: 9 hv
• Kaivusyvyys: 2040 mm
• Kääntökulma: 130 °
• Paino: 466 kg
KELAJYRSIN
VO-AKSELI VAKIONA
31-TL135 899 €
• Työleveys: 1,35 m
31-TL210 1.999 €
• Työleveys: 2,10 m
31-TL180 1.499 €
• Työleveys: 1,80 m
HAKETIN
13-WC10 1.440 €
• Puun Ø maks. 100 mm
• Leikkuuterä 635 mm
• Syöttö manuaalinen
• Paino 190 kg
KATSO VIDEO YouTube
13-WC15H 2.190 €
• Puun Ø maks. 150 mm
• Leikkuuterä 762 mm
• Syöttö Hydraulinen, 2 telaa.
• Paino 430 kg
13-WC15H
TRAKTORIKÄYTTÖINEN HALKAISIJA
13-VK700 699 €
• Säädettävä terän pituus 30 - 70 cm
• Keräyslava
• Halkaisuterä
• 7 tonnin voima
13-VK1100 799 €
• Säädettävä terän pituus 30 - 110 cm
• Keräyslava
• Halkaisuterä
• 7 tonnin voima
RUOKINTAHÄKIT FHR
34-FHR 449 €
2 x 34-FHR 399 €/kpl
• Paino 176 kg
• Suuri läpimitta = 2,3 m
• 12 rehupaikkaa
• Helppo nostaa traktorikiinnityksellä
• Kaksoiskiinnitetty päätytuki pohjaan asti
• Lämpögalvanoitu
Tee edullisia ostoksia kellfri’llä! www.kellfri.fi
Hinnat ei sis Alv.