PERJANTAINA 14. ELOKUUTA 2015 | www.maaseuduntulevaisuus.fi | NRO 93 – PERUSTETTU 1916 – IRTONUMERO 1,90 €

MAASEUDUN TULEVAISUUS

Tänään melko aurinkoista

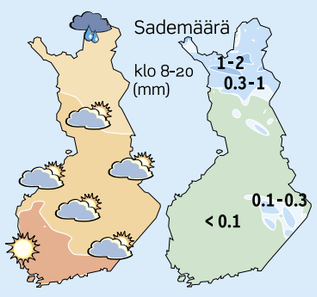

30 Uusi laki edellyttää, että tapaturmasta korvausta hakenut saa päätöksen 30 päivässä. Sivu 4

PÄÄKIRJOITUS Ruualle lisää vientikohteita
YLIÖ Villisika on menestyjä
KOLUMNI Talonpojan leivällä ulkopolitiikkaa
www.maaseuduntulevaisuus.fi Muuttaisitko työn perässä?

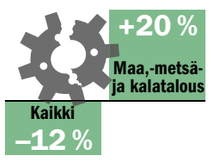

Paljon konkursseja. Konkursseja tehtiin maa- ja metsätaloudessa vuoden alkupuolella viidennes enemmän kuin vuotta aikaisemmin.

Palkokasveja pöytään. Härkäpavusta toivotaan tuontisoijalle kilpailijaa. Kuvassa on viljelyyn sopivaksi jalostettu lupiini. Sivu 17

LISÄÄ PUHTIA METSÄLLE
AKTIIVIPLUS
JEPPE
NOUDA PAIKALLISESTA K-MAATALOUDESTA
JEPPE KOIRANRUUAT
www.biofarm.fi

Viennin kasvu Kiinaan pelasti kuusisahojen alkuvuoden

Kiina on noussut suomalaisen kuusisahatavaran suurimmaksi vientimaaksi. Vienti Kiinaan kasvoi tammi–toukokuussa yli 50 prosenttia viime vuoden vastaavasta jaksosta.

”Kiina oli alkuvuoden poikkeuksellinen valopilkku ja se oikeastaan pelasti kuusimarkkinan”, sanoo itsenäisen sahateollisuuden etujärjestön Suomen Sahojen toimitusjohtaja **Kai Merivuori**.

Sahureiden suurimmat murheet ovat kotimaassa ja muualla Euroopassa, missä talouden kehitys on vaisua ja rakentaminen alamaissa.

Valmista sahatavaraa on varastoissa paljon, koska viime syksynä paisuneita varastoja ei ole onnistuttu purkamaan.

Ruotsalaisten ja venäläisten hintakilpailukyky on halvan kruunun ja ruplan vuoksi suomalaisia parempi.

Sahat ajavat Merivuoren mukaan nyt täyttä vauhtia kahdessa vuorossa, mutta loppuvuonna on odotettavissa tuotannonrajoituksia.

”Tukille on varmasti edelleen hyvä kysyntä, erityisesti kesäkorjuukelpoisissa kohteissa.”

Metsäyhtiöiden osavuosikatsaukset kertoivat, että sahauksen kannattavuus heikkeni tammi–kesäkuussa verrattuna viime vuoden vastaavaan jaksoon.

Havusahatavaran tuotanto laski Suomessa tammi–kesäkuussa neljä prosenttia viime vuoden vastaavasta jaksosta.

Sivu 8

Kuusisahatavaran tärkeimmät vientimaat
Tammi-toukokuu 2015

	Vientimäärä, 1 000 m³	Muutos-% (2014-2015)
Kiina	206	+51,2
Ranska	182	-26,9
Saksa	178	-16,4
Japani	132	-9,5
Saudi-Arabia	119	+14,9

Tullitilasto/Suomen Sahat MT

VILLE-PETTERI MÄÄTTÄ

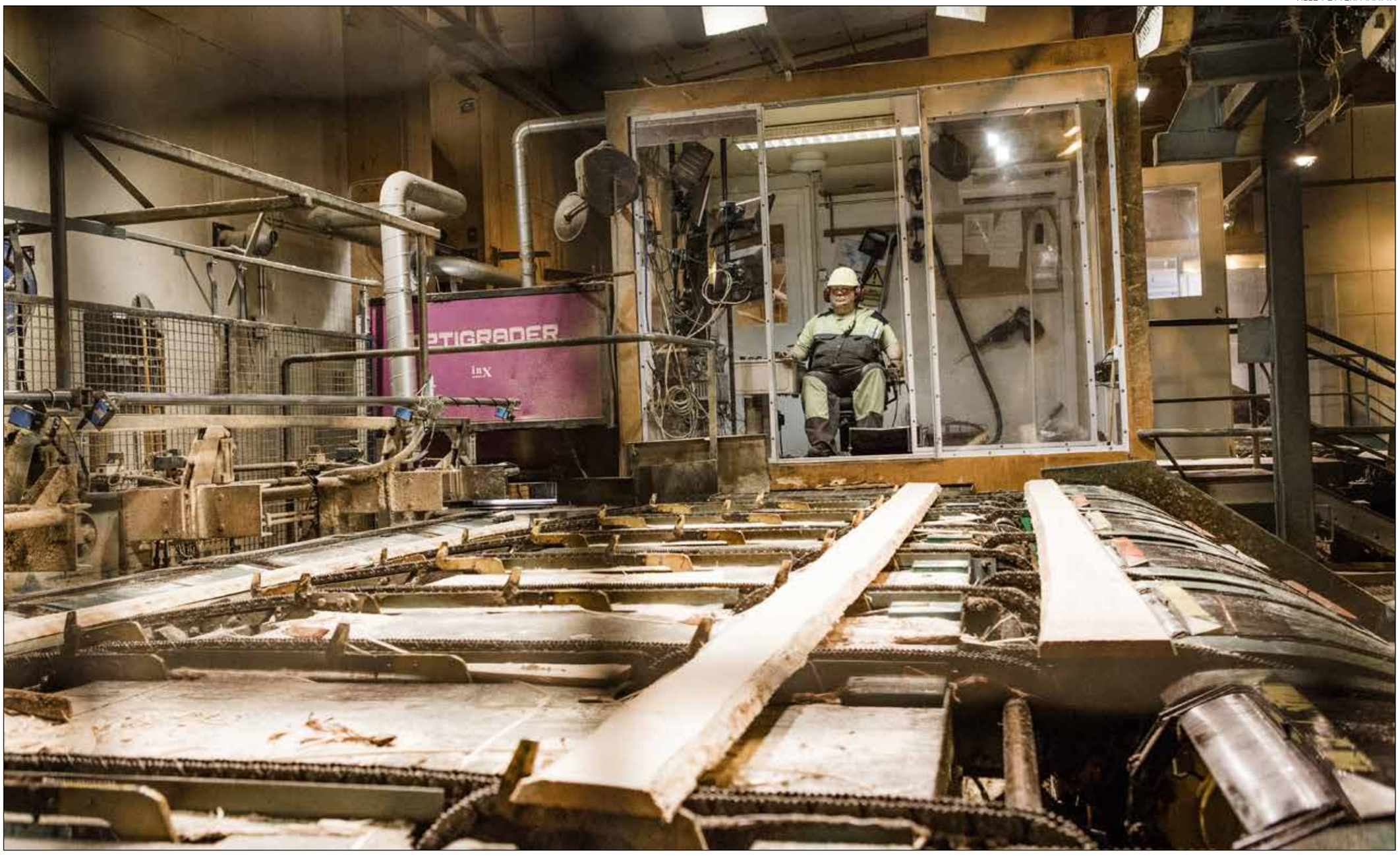

Kahdessa vuorossa Sahat pyörivät nyt täyttä päätä kahdessa vuorossa. **Heikki Häkkinen** särmäsi mäntysahatavaraa Metsä Woodin sahalla Lappeenrannassa keskiviikkona. Sivu 8

Luke ja Syke eivät yhdisty

Hallitus peruu Luonnonvarakeskuksen (Luke) ja Suomen ympäristökeskuksen (Syke) yhdistämisen. Halutuista miljoonasäästöistä valtio ei kuitenkaan tingi.

Maa- ja ympäristöministeri **Kimmo Tiilikainen** (kesk.) kertoi torstaina MT:lle, että laitosten yhdistyminen siirtyy vähintään vaalikauden ylitse. Vuoden alussa toimintansa käynnistänyt Luonnonvarakeskus ei ole vielä valmis uuteen fuusioon.

Luke on kamppaillut paitsi järjestelmien toimivuuden myös rajujen säästöjen kanssa.

Tiilikaisen mukaan säästöpaine kohdistuu nyt Syken suuntaan. Valtio odottaa edelleen saavansa noin parin miljoonan euron säästöt vuodessa. Tiilikainen toivoo, että laitokset löytävät uusia muotoja yhteistyöhön vielä tällä vaalikaudella.

Syken pääjohtaja **Lea Kauppi** pitää yhdistämisen perumista viisaana päätöksenä. Se vapauttaa tutkimuskeskusten resurssit biotalouden edistämiseen.

Sivu 3

Sahojen voimalatukea pohditaan jälleen

Sahojen yhteydessä toimivien pienten sähkön ja lämmön yhteistuotantolaitosten (CHP) tuotantotuki on noussut esille, kun pääministeri **Juha Sipilän** (kesk.) hallitus on valmistellut kärkihankkeitaan.

Nykyinen tukijärjestelmä ei ole innostanut sahoja investoimaan pieniin puuvoimaloihin.

Keitele Groupin hallituksen puheenjohtajan **Ilkka Kylävainion** mukaan Suomeen voitaisiin rakentaa noin 20 CHP-voimalaa sahojen yhteyteen, jos tukiehtoja muutettaisiin kannustavammiksi.

Sivu 8

Synkkyys jatkuu valtion taloudessa

Sivu 3

JUHA SINISALO

Apetitin heikko liiketulos ei hidasta herneen puinteja. Torstaina puimurit kävivät täydellä teholla Säkylässä.

Apetitin tulos painui edelleen

Sivu 5

MARKKU VUORIKARI

Jouko Prihtilä harjotteli hevosen käsittelyä ja rauhoittamista hevostallilla Pöytyällä keskiviikkona.

Palomies opetteli hevosmieheksi

Sivu 4

MARKKU VUORIKARI

Riihimäkeläinen Supranee Dahom taituroi kasviksista kukkasia Lepaan puutarhanäyttelyssä Hattulassa torstaina.

Porkkana puhkeaa kukkaan Lepaalla

Sivu 7

VIIKON-VAIHDE

Euroopan yhtenäisyys syvenee

Suomi liittyi EU:hun 20 vuotta sitten. Jäsenyys toi mukanaan monia mahdollisuuksia.

Nykyään eurooppalaista yhteisöä tyypittävät kuitenkin kriisit ja uhkat. Ukraina, Venäjä ja Kreikka heiluttavat EU:n rakenteita.

Asiantuntijat uskovat kriiseistä huolimatta yhtenäisyyden jatkumiseen – sekä syvenemiseen. Erään ennusteen mukaan EU kulkee kohti liittovaltiota.

Viikonvaihde, sivut 9-10